Ver Finanzas 15-A

TIEMBLA EL IMPERIO

Amenaza Brasil a EU con guerra comercial

AÑOS siendo
mejor diario
a región
do 15 de Diciembre
001
, Nayarit
.meridiano.com.mx

Meridiano de Nayarit

UNO MAS...

DONJUAN SE ABRE POR EL PRI A TEPIC

Arremete la IP

capacidad de Fox «obstaculiza» consensos

No hay efectividad en programas para el impacto económico en México, comentan

No se ha visto su efectividad ni que estos vengan acompañados de un plan de acción puntual

Lo ocasionó, aunado a factores externos, que este año México tenga un crecimiento negativo

Agencias

La incapacidad del presidente Vicente Fox ha impedido que se alcancen los consensos para sacar adelante temas pendientes, al tiempo que obstaculiza la aplicación de medidas oportunas frente a la desaceleración que sufre el país, afirmó hoy el presidente del IMEF, José Luis Rodal Luévanos.

El titular del Instituto Mexicano de Ejecutivos de Finanzas agregó que durante este año se anunciaron una gran variedad de programas, de los cuales no se ha visto su efectividad ni que vengan acompañados de un plan de acción puntual. NACIONAL 3-A

...LA INICIATIVA PRIVADA, dejó en claro que los programas de Vicente Fox no tienen pies ni cabeza por lo que le piden que de inmediato de rumbo a su política económica

Anunció ante los medios su aspiración para entrarle a la interna de su partido

JOSÉ LUIS DONJUAN DE LA PEÑA, anunció formalmente su intención de participar como precandidato del PRI a la Presidencia Municipal de Tepic (Foto Mike Rosales/MERIDIANO)

- **Anunció ante los medios** su aspiración para entrarle a la interna de su partido
- **Si el proceso** de selección es higiénico se atendrá al resultado de la consulta
- **El PRI todavía** tiene mucho qué hacer para atender la demanda social, señaló

Ver Serpentina 2-A

Banderazo a los calientes

ARRANCA PROCESO ELECTORAL

Emitió el Congreso la convocatoria que da inicio al proceso electoral del próximo año

Con la instalación de Consejo Electoral, los partidos podrán ya registrar sus fórmulas

Por Lourdes Vázquez
MERIDIANO

Tepic.- Con la aprobación unánime por parte de los Diputados de la XXVI Legislatura, fue aprobado este viernes el decreto con el cual, el Congreso convoca a los ciudadanos nayaritas a elecciones ordinarias con la finalidad de elegir los cargos de diputados al Congreso local y de presidentes municipales, síndicos y regidores de los veinte Ayuntamientos constitucionales de la entidad. LOCAL 9-A

LA GENERACION AMENAZADA ISRAELI

La Tragedia de Ser Joven

TIENEN 15, 16, 18 años y están cayendo como moscas en los atentados palestinos. Son los nuevos objetivos civiles. Ya no pueden tomar tranquilamente el autobús, tomar una coca-cola o salir a una discoteca.

INTERNACIONAL 16-A

Iniciará censo en Nayarit

SE ENTREGA DIF A DISCAPACITADOS

«Debemos conocer cuántos y dónde están para distribuir equitativamente los recursos», pidió el gobernador

Por Argimiro León
MERIDIANO

Tepic.- El DIF estatal está para apoyar a los discapacitados siempre y cuando se organicen, porque de lo contrario no se podrá otorgar los apoyos requeridos cuando se soliciten de manera individual, así lo dio a conocer la titular del DIF Estatal, Martha Elena García de Echevarría. Durante un encuentro entre el gobernador Antonio Echevarría Domínguez y los discapacitados en Tepic encabezados por José Guzmán Rentería, estuvieron presentes también los secretarios de Gobierno y de Salud. GOBIERNO 13-A

Denuncia El Barzón

Desalojan bodegas del Mercado de Abastos

Barzonistas estiman que por encima de la ley abogados pisotean abogados acuerdos con el TSJ

LOCAL 9-A

• Donjuan se abre por el PRI a Tepic
• Anunció ante los medios su aspiración para entrarle a la interna de su partido
• Si el proceso de selección es higiénico se atendrá al resultado de la consulta
• El PRI todavía tiene mucho qué hacer para atender la demanda social
• Urgente que el gobierno modifique su conducta buscando mejorar su imagen tan deteriorada
• La negociación política es la base de la democracia en todo gobierno
• Las decisiones no pueden ser unilaterales en política, pues el juez supremo es el ciudadano
• Contra los caciques que quieren seguir manipulando a JOSE LUIS DONJUAN DE LA PEÑA, la legalidad es la mejor arma
• Inimaginable, que los regidores duraron dos días encerrados buscando aprobar el presupuesto de ingresos y egresos para el 2001
• Reducirán en el ayuntamiento de Tepic, gastos de teléfonos, y refacciones de vehículos
• Y asómbrese, premiarán a los que generen empleos

POR GUILLERMO AGUIRRE

La Serpentina

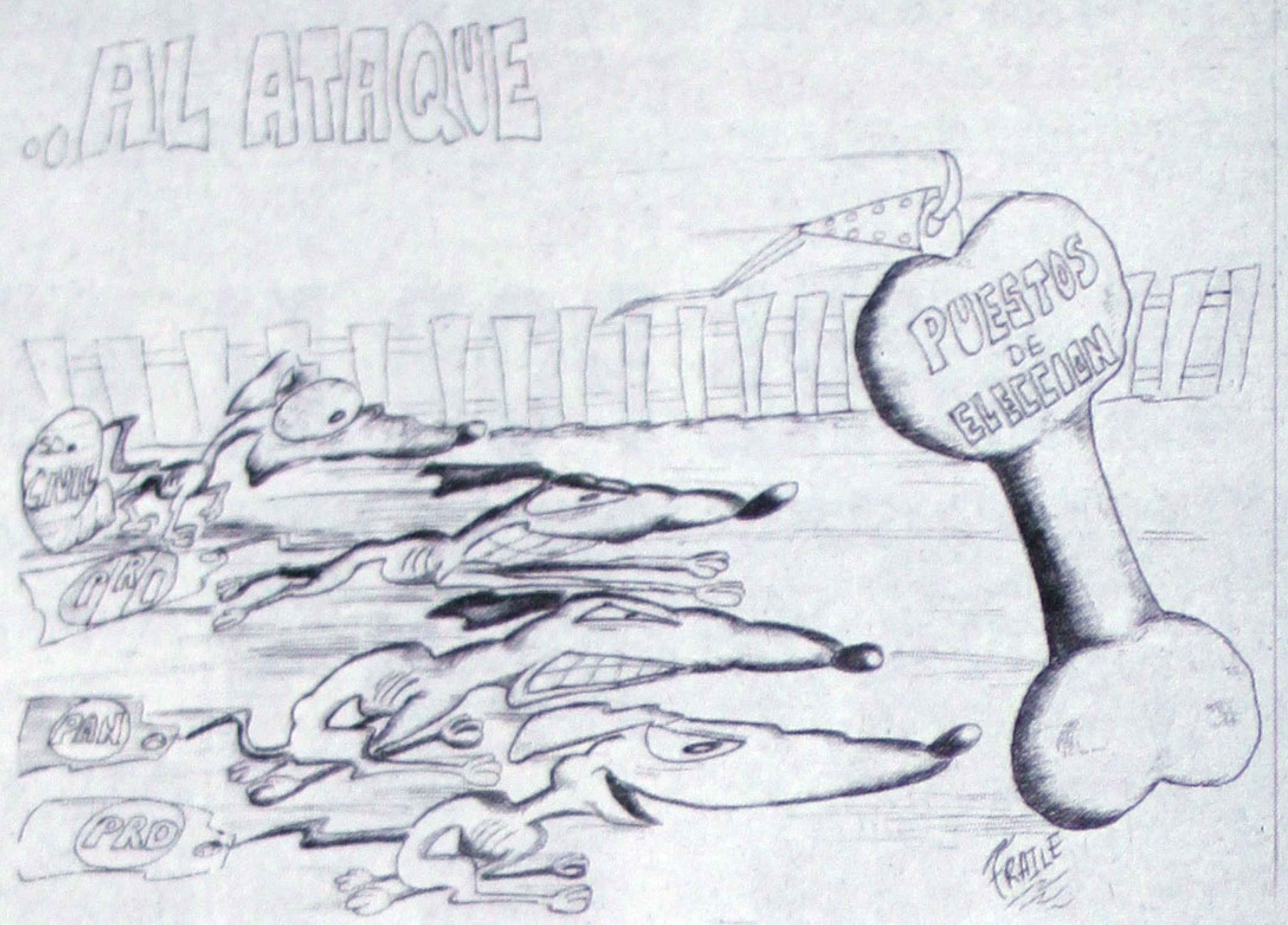

Tal y como se debe en una persona de la calidad de JOSE LUIS DONJUAN DE LA PEÑA, con toda formalidad anunció ayer su decisión de entrarle a la consulta buscando ser candidato del Partido Revolucionario Institucional, a la presidencia municipal de Tepic...DONJUAN DE LA PEÑA, que actualmente es presidente de la Cámara de Comercio Servicios y Turismo de Tepic, anuncio ante los medios de comunicación, que está dispuesto a entrarle al proceso de selección interna de su partido, siempre y cuando éste sea limpio, transparente, abierto y sin trucos ni consignas que favorezcan a determinado aspirante, y en honor a la verdad esta aspiración del licenciado JOSE LUIS, es totalmente válida, pues el hombre se ha mostrado como un priista recto que no ha cambiado su rumbo ni su ideología nunca...por otra parte, como es lo correcto en estos casos, dice el todavía presidente de la CANACO, que está de acuerdo en apoyar a quien resulte ganador del proceso interno, si este proceso es higiénico, pues si el PRI insiste en continuar con sus elecciones amañadas al interior, seguramente las consecuencias serán desastrosas, si todavía ahorita, no se repone del pasado enfrentamiento, imaginense lo que ocurriría en los cercanos sufragios con un PRI, que aún sufre las heridas, y que además llega a las elecciones muy diezmado.

En fin, tiene toda la razón el licenciado JOSE LUIS DONJUAN DE LA PEÑA, al pedir limpieza y a la vez, comprometer su aceptación del procedimiento, si éste se da con respeto y legalidad, falta ver cómo piensan los caciques, los que insisten en que el PRI no cambie, y que siga con las mismas caras y estilos.

Finalmente, el aspirante DONJUAN, considera que el PRI todavía tiene mucho qué dar en materia social y que él está dispuesto a encabezar las demandas de los tepicenses para estos fines. En breve el licenciado JOSE LUIS DONJUAN DE LA PEÑA, presentará un proyecto de gobierno municipal, con las estructuras necesarias para que la gente más necesitada sea tomada en cuenta en esta administración y para continuar con la obra social que tanto requiere nuestra ciudad.

Sin embargo, adelantó que entre sus principales propuestas, estarán las de considerar en primer lugar a los empresarios locales y comerciantes de Tepic, así como prestadores de servicios para que sean ellos los que provean al ayuntamiento, ya que esto es una forma de ayudar a quienes viven junto a nosotros, y la misma derrama de dinero, finalmente se regresa al propio Ayuntamiento, pues la creación de pequeños negocios, significan ingresos municipales por conceptos de licencias y permisos entre otras cosas...esperemos que le vaya bien al señor aspirante quien ya cuenta en estos momentos con un buen grupo de amigos que lo apoyan en sus anhelos por servir a los tepicenses ********

Y hablando de procesos electorales, ya que estamos en este tema de los cambios, por el bien de la nación conviene que el gobierno federal realice un trabajo político a ultranza, cambiando su estrategia, modificando su conducta. La negociación política es la base democrática, puesto que a través de ella se logran los consensos necesarios para obtener lo deseable. La reforma fiscal y el presupuesto de egresos deben discutirse en el Congreso sin coacciones, buscando una base social de primer orden. En este orden de ideas, es válido recordar que el peso del sufragio significa representatividad. Y debe defenderse enérgicamente en aras de la institucionalidad y del federalismo, factores indispensables para convivir con civilidad.

La democracia no es unívoca expresión de un partido, sino de quienes a través del voto nos manifestamos por el cambio. Cierto es que las diferencias resaltan la diversidad de pensamiento y de acción. Pero estas controversias deben ser dirimidas mediante el diálogo y la tolerancia: consensos y disensos permiten la expresión de todos. Y logran la armónica convivencia. Negociar, por supuesto, no es sinónimo de traicionar. Ceder tampoco significa abdicar. Y eso debe hacer el gobierno federal en todos los ámbitos.

Acordar es la expresión más clara de la política, puesto que se sopesan las diversas opiniones. De ahí que ética y asuntos públicos se vinculen para obviar las diferencias. Y esto sería el reconocimiento pleno del cambio que los mexicanos anhelamos. Las discusiones, los acuerdos, las propuestas no deben ser a espaldas de la gente. O contraviniendo el aspecto constitucional, porque entonces se cae en deslealtades. La ley y el federalismo son primordiales.

Las decisiones no pueden ser unilaterales. En política el juez supremo es el ciudadano. Aunque los partidos son caminos, alternativas, los electores ponderan y deciden. He aquí la importancia de la oferta política, del programa de gobierno que se postula en todo proceso en busca de un cargo de elección popular. Se gana en las urnas y se consolidan los programas gubernamentales. Y el elector tiene derecho a exigir su realización, puesto que para ello votó.

El Ejecutivo debe recordar que obtener la mayoría no es una simple cuestión de cifras. Representa la legalidad institucional. Por ende, el peso del sufragio no puede ser soslayado con actitudes mezquinas o con discursos intolerantes, buscando incrementar la popularidad, pero menospreciando la pluralidad política. En este sentido, democracia también significa lealtad. Con los representados, con los gobernados, quienes entregan la voz y la confianza para que a través de los órganos de gobierno se busque mejorar las condiciones de la comunidad, puesto que de ella emanan. Actuar de otra manera significa traicionar esta decisión ciudadana.

La institucionalidad también es una condicionante de todos los partidos. Acción e intención se sustentan en programas ideológicos, en proyectos, planes y programas de desarrollo social. La ambigüedad, la indefinición, a nada positivo conducen. Sin propuestas transparentes la incapacidad y la incongruencia terminarán por hundir no sólo a la administración federal, sino al país mismo. Este es el riesgo que ahora enfrentamos. Y los equilibrios amenazan con romperse.

Tan importante es la honradez en la convivencia de los partidos, como la naturaleza de la oferta política y el manejo coherente del gobierno. Por eso no es prudente soslayar la responsabilidad social. Al amparo de la democracia, escudándose en los aparentes vientos de cambio, se socava el poder del sufragio y se debilita la vida republicana. Ni la partidocracia ni los gobiernos autoritarios son fórmulas que garanticen el desarrollo de la sociedad. Por el contrario, agudizan las contradicciones e impiden a las sociedades su adecuado progreso.

Los partidos políticos y el gobierno aún están a tiempo de hacer todo lo posible por continuar siendo instituciones que apoyen el crecimiento de la nación. La sociedad contemporánea es herencia de un proyecto de nación consolidado. Por eso conviene fortalecerla, no deteriorarla con acciones revanchistas. Los revisionismos y fundamentalismos provocan más daño que resultados concretos. Romper equilibrios significa socavar la unidad de los mexicanos, apelando al resquebrajamiento mismo de la gobernabilidad. Es alimentar los instintos en deterioro de la acción política. Y eso no podemos permitirlo *******

Efectivamente contra caciques de todas layas, el mejor remedio es sin duda la legalidad, ese será el método que implemente el licenciado JOSE LUIS DONJUAN DE LA PEÑA, en la Cámara de Comercio Servicios y Turismo de Tepic, ahora que se viene el cambio de dirigencia, no hay de otra, ante las críticas y los que quieren que las cosas se hagan a su manera, mejor remedio que la legalidad no hay, por lo tanto las elecciones que se darán en la Cámara de Comercio, estarán regidas por la legalidad y nada más que por esto, tal cosa la adelantamos por aquellos que desde ahora andan pronosticando que no habrá validez de estos comicios, seguramente que sobre las leyes no hay nada que esté arriba y pues para que más comentario, con eso tenemos y ¡a los caballos! *******

Ahora sí, los muchos aspirantes a las candidaturas tanto de diputados locales, como de reg
presidentes municipales, pueden hacer
y proyectos de campaña, hoy se
convocatoria para el proceso ele
renovación de alcaldía y legisladores,
que veíamos hace un año que llegara
y miren que ya estamos en ella, ya
cosas a punto de chocolate y pues para
grandes comentarios que nos gaster
todos los anhelantes los invitamos a q
convocatoria en las páginas interiore
misma sección...lo único cierto es que
se desatarán en forma descarada, por l
que preparse para ver de todo, y si no lo
tiempo ******

Vaya jornadona de trabajo que vivieron los
del ayuntamiento de Tepic, revisando el
de presupuesto que les presentó la alca
Tepic, MARIA EUGENIA JIMENEZ VALE
contrario a su costumbre, los regid
encerraron durante más de 15 horas,
entraron a sesionar desde el jueves y
hasta el viernes, todo esto para analiz
por partida, los gastos propuestos y c
otros años, el próximo no será el de Hid
al contrario, se van a disminuir los gast
son necesarios, conceptos tales como t
refacciones automotrices, gast
representación y gasolina, sufrirán u
recorte, y es que estos gastitos juntos
hace lo que se llama un gran capital, en e
un capital de egresos que sangra el pres
y obstaculiza la inversión en obras o pr
que los tepicenses requerimos.

Pero asómbrese usted, según el regidor M
COTA JIMENEZ, en estos momentos
buscando la recategorización y reubica
los empleados y funcionarios, ya que "hay
están registrados en dos plazas o cob
sueldos o están comisionados en divers
a las que le fueron asignadas en su in
Ayuntamiento".

Por ello cada quien tendrá que regresar a
de origen con el salario que le correspon
regidores también vigilarán el cumplimien
de la distribución y ejecución de los recur
lo que bajo consenso se buscaba aprob
viernes, u hoy sábado de madrugada, la
Ingresos y el presupuesto de Egres
presentarlo al Congreso del Estado con
determina la Ley respectiva, ya que se indi
presentar el Ayuntamiento, estos docum
más tardar el 15 de diciembre, en pocas p
como siempre y muy al estilo mexicano se
a marchas forzadas, pues imaginese usted
que tienen los regidores para corregir alguna
si apenas ayer discutían en las primeras h
la madrugada, y tienen sólo hoy sábado pa
sus arreglos, no cabe duda, que nos en
presión, estudiar el día del exámen, ir a
cuando ya están por cerrarlo, cambiar las p
último día del plazo, pagar el teléfono, la
renta, exactamente cuando ya no hay más
y miren como esta cultura de la indole
contagia a todos los niveles, y los regid
Tepic, no podían ser la diferencia...¡faltaba
Finalmente le adelantamos a usted
presupuesto establecido se estima será
millones de pesos, se revisará el parque ve
se rematará la chatarra para quedarse
unidades que ofrezcan buen servicio todavía,
resulta más caro dar mantenimiento que
nuevas unidades...también se contemplan
sociales, atención médica y asistencia
conceptos que tienen mayor prioridad en un
y por ello se buscará poner más cuidado e
rubros que en la obra pública, que aún
también es prioritario, no lo es tanto com
áreas...y finalmente una buena noticia, s
revisando a fondo para aprobar en su m
también el estímulo fiscal a las empres
generen nuevos empleos, cosa que segura
merecerá no sólo estímulo, sino
reconocimientos públicos, porque generar e
en una entidad en donde nadie compra nad
es una verdadera hazaña....hasta mañana

Sociedad Interamericana
Meridiano de Nayarit
ame
Asociación Mexicana de Editores de Periódicos A.C.
Director General
DR. DAVID ALFARO
David@alfarodigital.com
Director Comercial
Lic. Felipe de Jesús Sánchez Villegas
felipesv@nayar.uan.mx
MERIDIANO de NAYARIT GUILLERMO AGUIRRE
MERIDIANO DE LA COSTA Norma Flores lacosta@tepic.megared.net.mx Jiménez 70, Santiago Ixc., Nay.
MERIDIANO DEL NORTE Nicolas Aldecoa P
MERIDIANO PUERTO VALLARTA Director MOISES MADARIAGA e-mail: meridian@pvnet.com.mx Morelos 800 esquina con Pipila Tels. 3-29-75, 3-29-76 Pto. Vallarta, Jalisco
Producido, Editado y distribuido por la Cía. Editorial Alpesor S. de R.L.
En caso de suspensión o de cualquier edición, sección o anuncio específico de Meridiano, por cualquier causa, solo aceptamos responsabilidad para la reposición de publicidad en la siguiente edición

mete la IP

ncapacidad de Fox «obstaculiza» consensos

hay efectividad en los programas para
ar el impacto económico en México,
mentan
se ha visto su efectividad ni que estos
gan acompañados de un plan de acción
ual
to ocasionó, aunado a factores externos,
este año México tenga un crecimiento
ativo

ncias

ncapacidad del presidente Vicente Fox ha edido que se alcancen los consensos para ar adelante temas pendientes al tiempo que taculiza la aplicación de medidas oportunas te a la desaceleración que sufre el país, afirmó el presidente del IMEF, José Luis Valles vanos.

tular del Instituto Mexicano de Ejecutivos de anzas agregó que durante este año se anunciaron una gran variedad de programas, de los cuales no se ha visto su efectividad ni que vengan acompañados de un plan de acción puntual.

El especialista en economía subrayó que lo anterior ocasionó, aunado a los factores externos, que este año México tenga un crecimiento negativo.

Valles Luévano dijo que se debe tomar en cuenta que se suponía que esta administración había anunciado, en su momento, un ·gabinetazo de transición· que tendría una función específica en un tiempo razonable, el cual ya se terminó.

No obstante, aclaró que no es el momento para hacer cambios en el gabinete, y reconoció que cada uno de los secretarios de Estado, en el marco de lo establecido, ha hecho su trabajo.

Sin embargo, dijo que esta administración no previó o visualizó el escenario que actualmente vive el país y que se deterioró aún más por la crisis mundial.

El presidente del IMEF lamentó que en el Congreso de la Unión se haya encasillado la discusión en un solo impuesto, refiriéndose al IVA, porque con esto se detienen otros gravámenes que son necesarios para el país y que permitirían darle una estabilidad y crecimiento a la economía mexicana.

ue soñando

Estamos a un paso del Grupo de los Ocho: Fox

uestra economía
sana, se redujo la
ación a menos del
co por ciento
Ya somos la más
nde de
noamérica:
samos a Brasil•
ento complacido

ncias

presidente de la pública, Vicente Fox, unció que, desde los ntados del pasado de septiembre en ados Unidos, no le ido «tan mal» a xico: «avanzamos s espacios, del 11 al estamos a un paso Grupo de los Ocho las economías eres, altamente sarrolladas".

primer mandatario regó que "hemos otegido nuestra onomía, es sana, se dujo la inflación a enos del cinco por ento; el dinamismo de reducción de inflación l nueve al cinco por ento es importante ra cada persona".

demás, sentenció: 'a somos la más ande de atinoamérica; samos a Brasil».

n embargo, durante entrega de premios desarrollo de ciencia tecnología, que son anguardia de las incipales economías mundiales a que se refiere presidente Fox, uno de estos científicos ntrastó. Rene Drucker, titular de la Academia Mexicana de Ciencias advirtió que en todos los programas del Conacyt hay riesgos por el presupuesto.

e las •Fuerzas Especiales•

Cáncer de corrupción en el Ejército

Detienen a elementos del Ejército por nexos on traficantes
Los presenta PFI por posible vinculación on cártel del Golfo

gencias

México.- Elementos de uno de los Grupos eromóviles de Fuerzas Especiales (GAFES) del jército mexicano que opera en Tamaulipas fueron etenidos en las últimas horas por agentes de la olicía Federal Investigadora, por su posible inculación con el cártel del Golfo al que, aparentemente, daban protección.

Las detenciones se produjeron entre el martes y la mañana de este jueves en Reynosa y Nuevo Laredo, en Tamaulipas, indicaron fuentes de la PGR.

Con el grupo de militares fueron también arrestados varios jefes del cártel que comanda Osiel Cárdenas Guillén, sucesor de Juan García Abrego.

Las detenciones se produjeron como parte de las investigaciones que la PGR y las procuradurías de

Tamaulipas, Veracruz y Nuevo León llevan a cabo en esas entidades para desmembrar a las células de la organización criminal.

SORIANA MR
Muñeca Barbie Piloto
De $ 189.00
$149.00
Juego de Joyas Brillantes
De $ 299.00
$209.00
Casa Llaves Mágicas de Barbie
De $ 689.00
$549.00
Súper Uñas Mágicas
De $ 249.00
$189.00
30% de descuento
Todos los Balones del Depto. de Deportes
Poo-Chi y sus amigos
A escoger
$249.00
Juego de Mesa Ratonera
De $ 219.00
$149.00
Bicicleta Cross o Montaña Rodada 20
$599.00
Muñeca Kinder Garden Semillitas
De $219.00
$154.00
Muñeco Cocolín Rap
De $ 699.00
$489.00
Mini Bicicleta Running Monky Bike
De $ 799.00
$549.00
30% de descuento
Todos los Coches de Control Remoto
Muñecas Cabbage Patch Trillizos
De $ 449.00
$314.00
Pista Desafío Pick Up de Hot Wheels
De $ 278.00
$199.00
Bicicleta de Montaña Bimex Rodada 26 de 18 Velocidades Modelo Falcón
De $ 1,090.00
$799.00
30% de descuento
Toda la línea de figuras y Accesorios Action Man
Figuras de Batman del Futuro
De $ 109.00
$76.30
Super Barco Turbo Mega Rig
De $ 225.00
$170.00
Figuras de Gi Joe Básico
De $ 188.00
$129.00
$102.90
PRECIOS VÁLIDOS LOS DÍAS 15 AL 24 DE DICIEMBRE/2001 ó AGOTAR EXISTENCIAS

¡...avidad!
"Yo no me dejo confundir, por eso compro en Soriana las
Mejores Ofertas!
a precios más Bajos"
...o Modular RCA ...'s y doble casettera
$990.00
Minisistema Aiwa de 3 Cd's, casettera, totalmente digital, 2500 W
$2,499.00
Computadora Compaq Modelo 53000
$8,499.00
Lavadora Daewoo De 5.1 Kg.
$999.00
Refrigerador Estate by Whirlpool de 7 pies cúbicos
$1,999.00
Horno Sharp 2.0 pies cúbicos
$1,290.00
Plancha, abrelatas, batidora, cafetera y cuchillo electrónico marcas Rival, Proctor Silex, Windmere y Coussinette
$95.00 C/U
TV RCA de 13 pulgadas
$1,249.00
TV Zenith, Daewoo o G.E. de 19 pulgadas
$1,389.00
Videocasettera Phillips de 4 cabezas
$549.00
TV pantalla plana Flat Vision de 25 pulgadas
$3,590.00
TV Sanyo de 25 pulgadas
$2,199.00
a precio por ti
ACLARACIONES, DUDAS Y SUGERENCIAS AL 01-800-707-4262

Banderazo a los calientes

ARRANCA PROCESO ELECTORAL

• Emitió el Congreso la convocatoria que da inicio al proceso electoral del próximo año
• Con la instalación de Consejo Electoral, los partidos podrán ya registrar sus fórmulas
• El 7 de julio próximo, se definirá la sustitución de quienes en el 99 enterraron al PRI
• Se renovarán en este proceso a quienes encabezan los 20 ayuntamientos y 30 diputados

Por Lourdes Vázquez
MERIDIANO

Tepic.- Con la aprobación unánime por parte de los Diputados de la XXVI Legislatura, fue aprobado este viernes el decreto con el cual, el Congreso del Estado convoca a los ciudadanos nayaritas a elecciones ordinarias con la finalidad de elegir los cargos de diputados al Congreso local y de presidentes municipales, síndicos y regidores de los veinte Ayuntamientos constitucionales de la entidad.

Este evento, da formal inicio a los trabajos de organizaciones políticas y ciudadanos interesados en la participación en el proceso político local por lo que después de discutir y analizar diversos asuntos de interés social, los legisladores nayaritas aprobaron el decreto en referencia.

Este documento, señala que en ejercicio a la atribución que consagra el artículo 47 fracción VIII de la Constitución Política del Estado Libre y Soberano de Nayarit y conforme a lo preceptuado por los artículos 17 y 18 de la Ley Electoral del Estado, la Honorable XXVI Legislatura al Congreso del Estado CONVOCA a los ciudadanos nayaritas a elecciones ordinarias con la finalidad de elegir los cargos de diputados al Congreso local y de presidentes municipales, síndicos y regidores de los veinte Ayuntamientos constitucionales de la entidad, las cuales tendrán verificativo el día domingo 7 (siete) de julio del año 2002.

En la sesión, se dijo que el proceso electoral ordinario inicia con la instalación del Consejo Estatal Electoral conforme a la ley y concluye con la declaración de validez de la elección y expedición de las constancias respectivas, o en su caso, una vez que quede firme la resolución del último de los medios de impugnación que se hubieren interpuesto.

Así mismo se especificó que los diputados que integrarán la Honorable XXVII Legislatura, funcionarán durante el período comprendido del 18 (dieciocho) de agosto del año 2002 (dos mil dos) hasta el 17 (diecisiete) de agosto del año 2005 (dos mil cinco).

Además entre otras cosas contem[...] presidentes municipales, regidores [...] que deberán integrar los Ayun[...] constitucionales, ejercerán sus fun[...] 18 (dieciocho) de septiembre del año [...] mil dos) al 17 (diecisiete) de septi[...] año 2005 (dos mil cinco).

En la misma sesión, los diputados [...] Legislatura aprobaron por unani[...] dictámenes con proyectos de ley d[...] para los 10 municipios de la entid[...] ejercicio fiscal del año 2002.

Durante una intenso trabajo legis[...] diputados analizaron, discutieron y [...] cada uno de las leyes de ingreso mu[...] considerando los requerimientos so[...] necesidad y prioridades de cada re[...] característica, con la finalidad d[...] fortalezcan el desarrollo de la entid[...]

En ese mismo tenor, los legislad[...] recibir y analizar cada uno de l[...] contenidos en las propuestas de [...] de los municipios, aprobaron las [...] valores unitarios de suelos y con[...] para los municipios de San Pedro L[...] Santiago Ixcuintla y Compostela, [...] Banderas y Tepic, lo que represe[...] una parte, importantes ingre[...] contribuirán a la realización de ac[...] beneficio de cada lugar, y por c[...] seguridad par las inversiones en [...] productivos y turísticos como coad[...] al desarrollo económico.

Denuncia El Barzón

Desalojan bodegas del Mercado de Abastos

• Barzonistas estiman que por encima de la ley abogados pisotean abogados acuerdos con el TSJ
• Infundado desalojo de comerciantes del Mercado de Abasto por parte de el actuario y abogados, acusó Pérez Ruiz

Por Miguel Gómez
MERIDIANO

Tepic.- Tras de ocho días de haber sido sorprendidos, un deudor del Barzón por un actuario del Tribunal Superior de Justicia (TSJ), de la entidad y la fuerza pública, los cuales lanzaron a la calle las pertenencias y productos de un comerciante del mercado de Abasto el cual tiene un contrato de arrendamiento, no fue respetado, el líder barzonista en Nayarit, dejó claro que actitudes como las que tomó el servidor público del TSJ viene a echar abajo las pláticas que se tiene con todas las instancias legales, pues se considera un problema social el crecimiento de los deudores a nivel estatal y nacional.

Tomas Pérez Ruiz, representante del Barzón en Nayarit, expresó que hace algunos días fue desalojado un comerciante de la zona del Mercado de Abasto de esta ciudad, donde desafortunadamente este tiene un contrato de comodato con la persona que realizó la compra del inmueble y que por circunstancias lamentables no pudo llegar a realiza el pago del compromiso, ya que fue parte del contrato de compra-venta la cantidad de 100 mil pesos, que se dio por adelantado de los 200 mil que acordaron como precio final por la bodega.

Señaló el barzonista que el juicio que llevó el deudor deja mucho que desear, pues desde un inicio éste no se realizó en los términos legales que debería haber llevado, que lo más triste y lamentable es la posición que tomó el actuario y abogados de la parte de quien se dice ser el propietario, pues estas personas anduvieron haciendo labor de «cargadores» para poder lanzar a la persona que actualmente tiene un contrato de arrendamiento con el deudor, según el líder del Barzón esta situación está prohibida por la ley.

Menciona que actualmente ya se realizaron pláticas con el presidente del Tribunal Superior de Justicia (TSJ) de Nayarit, José Ramón Pineda, además de llevar una serie de pláticas con la actual presidenta municipal de Tepic, María Eugenia Jiménez Valenzuela, la cual según el barzonista la fuerza pública no debe de ser utilizada con fines de lastimar a la ciudadanía moralmente, ya que de por sí ya están afectados por la situación económica en que viven por ser parte de los miles de deudores que existen en México.

Tomas Pérez, señaló que están redoblando esfuerzo y al pendiente contra los lanzamientos que se hagan en contra de la ciudadanía por parte del TSJ y en especial en contra del actuario que inició el problema que tiene irritados a los barzonistas.

EN EL DESALOJO DE COMERCIANTES del Mercado de Abastos.

…eban diputados reformas a Ley

No habrá privatización del IMSS

…mex

…ámara de Diputados aprobó hoy diversas …mas y adiciones a la Ley del Seguro Social, …dan a ese instituto el carácter de organismo … autónomo con personalidad jurídica y …monio propios, pero de operación tripartita.

…eformas y adiciones fueron aprobadas por 389 …s a favor, dos en contra y cinco abstenciones, …nte la sesión ordinaria de este viernes, en la que …tamen respectivo tuvo algunos disensos que …al fueron superados.

…creto que reforma diversas disposiciones de la … del Seguro Social contiene un artículo único y …elaborado por las Comisiones de Seguridad …al, así como las de Trabajo y Previsión Social. …l mismo se precisa la definición del Instituto …cano del Seguro Social (IMSS) como organismo …ico descentralizado con personalidad jurídica y …monio propios, pero de operación tripartita, y le …ga la categoría de institución fiscal autónoma. … último le permite tener autonomía de gestión …nica, no sólo en el ámbito de recaudación y …inistración de contribuciones, sino también en …lativo al régimen de presupuestación, gasto y …abilidad de los recursos que reciba y administre.

…u oportunidad, el secretario de la Comisión de …uridad Social, Francisco López González, …acó que lo fundamental de esta ley es que se …dica el fantasma de la privatización.

…más, que beneficiará a un millón 800 mil …sionados y posibilitará que a los ferrocarrileros que se jubilaron antes de 1982 se les garantice su pensión. El legislador destacó que se beneficia a 60% de los pensionados, se homologa a las viudas y también a la gente que recibe menos de 200 o 300 pesos, a quienes se pagará ahora un salario mínimo.

Explicó que el beneficio que se obtendrá al ser un organismo fiscal autónomo es que los 165 mil millones de pesos que recibe en promedio por concepto de cuotas obrero-patronal las podrá ejercer el instituto sin tener que ingresarlas a la Secretaría de Hacienda, que sólo le devuelve 145 mil millones.

Dijo que al tener autonomía de gestión y administrativa, el IMSS podrá echar a andar seis hospitales y 14 clínicas que se encuentran paradas porque la Secretaría de Hacienda no autoriza las plazas laborales que se requieren para la atención de estas nuevas unidades.

Más adelante, comentó que se cierra la brecha a los industriales porque a la fecha existen 200 mil empresas que sólo cotizan un salario mínimo de sus trabajadores, por lo que con las modificaciones van a estar más controladas.

A su vez, el diputado Samuel Aguilar Solís resaltó que estas reformas posibilitarán que ningún jubilado o pensionado del IMSS reciba pensiones inferiores a un salario mínimo y también se propone un incremento de 10 por ciento en el monto de las mismas.

Además fortalecen el consejo técnico del instituto, como órgano de gobierno tripartito en el que confluyen los sectores privado, social y público, y se eliminan discrecionalidades unipersonales del Ejecutivo Federal.

Del mismo modo, resaltó, se asegura la viabilidad financiera del Seguro de Salud para la familia y se constituye como un verdadero Seguro Popular.

Al hacer uso de la tribuna, el presidente de la Comisión de Seguridad Social, Cuauhtémoc Montero Esquivel, destacó que dentro de los cambios más importantes introducidos en esta Ley es el de la incorporación de elementos tecnológicos recientes.

Lo anterior, para el manejo de información mediante el llamado expediente clínico electrónico, en virtud del cual el ingreso, orden, jerarquización, archivo, consulta y manejo de datos en general podrá ser más rápido, eficiente y certero en beneficio de los usuarios.

Lo anterior, dijo, disminuirá los tiempos de espera de los pacientes en consultas, diagnósticos, tratamientos y programaciones de cirugía, y atenderán un importante número de quejas por parte de los usuarios, que garantizar un mayor control de estas fuentes de datos.

En su turno, Ernesto Saro resaltó que esta Ley, con independencia de los fondos, hará que el de guarderías no se utilice para subsidiar a otros y permitir que se amplíe el servicio.

Así las cosas, el dictamen aprobado fue enviado para su ratificación al Senado de la República, para que una vez cumplido este proceso legislativo se proceda a su publicación en el Diario Oficial de la Federación.

AGRO ASEMEX

AVISO AL PÚBLICO EN GENERAL

Se notifica a nuestros clientes y al público en general que a partir del **31 de Diciembre de 2001,** dejará de operar nuestra **Oficina Local TEPIC, NAY.,** ubicada en:

AV. INSURGENTES No. 866 PTE.
COLONIA EL RODEO C.P. 63060, TEPIC, NAYARIT.
TEL. 01 (311) 212-98-95 / 212-99-21

A partir del día 01 de Enero de 2002, cualquier trámite a realizar por nuestros asegurados actuales, podrán hacerlo en nuestras oficinas ubicadas en:

GERENCIA REGIONAL DE OCCIDENTE
PLANETA # 2590, JARDINES DEL BOSQUE C.P. 44520, GUADALAJARA, JALISCO.
TEL. 01 (33) 36-47-34-01 / 36-47-34-02

Agradeceremos a usted reporte cualquier queja o denuncia al teléfono **Lada sin costo 01800-7102147** o al correo electrónico **agrocont@infosel.net.mx** de la Contraloría Interna de Agroasemex.

…odo…

Modernización reto para cañeros: Usabiaga

…segura titular de la …arpa que el campo …icano es más complejo … sintetizarlo en una …ón coyuntural o …tencial

…mex

…xico.- El titular de la …garpa, Javier Usabiaga …oyo, afirmó que el reto del …tor cañero en el país es su …dernización y productividad, …ficacia de su actividad, el …denamiento del mercado y …versificación de su planta …ductiva.

…sistir a la reunión de trabajo …a el análisis y desarrollo de …afra 2001-2002 realizada …el ingenio «El Potrero» en … municipio, agregó que …a nueva zafra tiene un …nificado especial por la …peranza que conlleva de …dernizar, ordenar y …politizar al sector cañero y …carero del país.

…el mensaje que dirigió a los …evos secretarios generales …25 uniones locales de nueve …ados productores de caña …azúcar del país, dijo que el …mpo mexicano es algo …cho más complejo … la pretensión de …tetizarlo en una …ión coyuntural …stencial.

…tular de la Secretaría … Agricultura, …nadería, Desarrollo …ral, Pesca y …mentación (Sagarpa) …ñaló ante el …bernador de …racruz, Miguel …mán, que será sólo …avés del diálogo y la …ticipación como se …rará hacerle frente a … problemática del …mpo.

…abiaga Arroyo …ortó a cambiar la …ha por el orden; la …ítica por el trabajo y … discurso por el …mpromiso para lograr …n ello mejores niveles … vida para los tres …lones de productores … caña.

…conoció en …nferencia de prensa …sterior, que el …dadero problema del …mpo mexicano es la …ta de capitalización y … inversión en activos …s.

CONSORCIO HOGAR

A LA OPINION PUBLICA

En atención al artículo 46 de la ley Estatal del Equilibrio Ecológico y Protección al Ambiente del Estado de Nayarit; se hace del conocimiento de la construcción del fraccionamiento "Valle Real" el cual se ubicará al oriente de la ciudad de Tepic, anexo al libramiento carretero en el Km. 2+100 lado izquierdo, donde la empresa Consorcio Hogar S.A. de C.V. cuenta con un terreno de superficie total de 119,089.57 M2. En los cuales la extensión vendible es de 76,336.72 M2. Un área de donación de 9,845.96 M2. Y la vialidad de 32,906.86 M2. Y en donde se construirán 678 viviendas, de interés social, las que constarán de todos los servicios municipales.

Puedes tenerlo antes y celebrar el año 2002, hoy.

Jetta Europa

$ 129,558.00* Desde

ó

Mensualidades desde

$2845.00**

¡Feliz Navidad!

* Precio más IVA, Estándar Básico, Mod. 2002, Precio de contado.
**Sujeto a aprobación de crédito, válido todo el mes de Diciembre, modelo 2002

Volkswagen Tepic
Av. Insurgentes y Sauce
Tel. (3) 214-28-80
Tepic, Nayarit
www.vw.com.mx

Con sacrificio animal incluido

Plantados piñeros frente al congreso

* Llegaron para exigir a los diputados aprueben un mayor presupuesto para el campo y que la Sagarpa cumpla los compromisos que firmó con ellos

Notimex

México.- Más de un centenar de productores de piña de diversas partes del país mantienen por segundo día consecutivo un plantón frente a la Cámara de Diputados, donde este viernes sacrificaron una vaca con la que pretenden alimentarse.

Los piñeros llegaron desde el jueves para exigir a los diputados que se apruebe un mayor presupuesto para el campo y que la Secretaría de Agricultura, Ganadería, Desarrollo Rural, Pesca y Alimentación (Sagarpa) cumpla los compromisos que firmó con ellos.

A diferencia del jueves, hoy no se notó la presencia de elementos de la Policía Federal Preventiva (PFP), quienes a solicitud de la Mesa Directiva de la Cámara de Diput[...] acudieron la víspera a resguardar el re[...] legislativo de San Lázaro.

Ello, luego de que a las afueras del Pa[...] Legislativo concluyeran marchas de cientos de jubila[...] pensionados, piñeros y miembros de los [...] pueblos para exigir la solución a [...] respectivas problemáticas.

Aunque este viernes el cerco de inconfo[...] fue mucho menor, se destacó por el sacr[...] y posterior destazamiento de una de las [...] vacas que traían para poder alimen[...] durante su plantón.

Ya un día antes habían intentado sacrifica[...] vaca, pero representantes de socied[...] protectoras de animales se lo impidiero[...] embargo, en ausencia de ellos cumplier[...] amenaza.

Mientras tanto, los diputados desahogan [...] agenda del día que contenía 108 puntos [...] espera de que el sábado se clausure el pe[...] ordinario de sesiones, para que el próximo m[...] den paso al período extraordinario.

Hacia el 2006

Duplicará México servicio telefónico

* Estima tener 25 líneas por cada 100 habitantes hacia el 2006, con las nuevas líneas distribuidas en forma equitativa en las zonas rural y urbana

Reuters

México se ha puesto el objetivo de casi duplicar hacia el 2006 el número de líneas telefónicas en el país, enfocándose principalmente a las áreas rurales en donde el teléfono es considerado aún un lujo inalcanzable.

México tiene actualmente 13.7 líneas por cada 100 personas, comparado con cerca de 65 por cada 100 en Estados Unidos, uno de sus socios en el Tratado de Libre Comercio de América del Norte (TLCAN).

El gobierno mexicano estima tener 25 líneas por cada 100 habitantes hacia el 2006, con las nuevas líneas distribuidas en forma equitativa en las zonas rural y urbana.

Los datos están incluidos en el Plan Nacional de Comunicaciones y Transportes para el período 2001-2006, que incluye ambiciosos proyectos para la expansión de carreteras, vías de ferrocarril y aeropuertos.

En cuanto a la cobertura telefónica, el plan revela que en 1990, cuando el entonces monopolio estatal Teléfonos de México (Telmex) fue privatizado, sólo habían 6.4 teléfonos por cada 100 mexicanos.

«No obstante, en comparación con la de nuestros principales socios comerciales y de naciones con economías similares a la nuestra, la teledensidad mexicana continúa siendo baja», detalló el plan.

También resaltó la disparidad entre áreas urbanas como la ciudad de México, en donde existen 33.4 líneas por 100 personas, y el empobrecido y predominantemente rural estado de Chiapas, con sólo 3.6 líneas por cada 100 habitantes.

Analistas del sector telecomunicaciones han atribuido el lento ritmo de crecimiento y el retroceso en áreas rurales, a la pobre competencia por el dominio de Telmex y a la escasa presión gubernamental hacia la firma.

Algunas firmas competidoras han entrado al país, la mayoría con tecnología inalámbrica, desde que el servicio telefónico local fue abierto a la competencia hace tres años.

Pero Telmex aún opera un 90% del total de las líneas.

La instalación de teléfonos en poblaciones remotas es costoso y con pocas posibilidades de redituar alguna utilidad.

Incentivos necesarios

El gobierno explicó en su reporte que planea lanzar un programa, en coordinación con otras firmas del sector, para expandir su cobertura telefónica en áreas rurales.

El programa podría incluir «mecanismos de apoyo para incentivar la prestación de servicios telefónicos en zonas de altos costos y/o de baja rentabilidad», detalla el plan.

Expertos han dicho que la mejor forma de llevar a cabo esa iniciativa sería a través de un llamado fondo universal de servicio, integrado por un subsidio para dar incentivos a las compañías e instalen teléfonos en áreas no rentables.

Otras naciones de América Latina ya tienen fondos similares en funcionamiento.

«En nuestra visión, un fondo universal aún la mejor opción del gobierno para impulsar la penetración», dijo en un reporte la casa de Bolsa UBS Warburg.

…parán diputados

…resupuesto y Reforma Fiscal a período extraordinario

…se decidirá un periodo extraordinario …siones
…tativamente del 18 al 31 se discutirá …ete económico 2002

…ex

…o.- «En el periodo extraordinario de sesiones … Cámara de Diputados se discutirá y (en su …) aprobará el paquete económico 2002, y se …nuará abordando la Reforma Fiscal para …trar fuentes alternativas de recaudación», …dieron los coordinadores parlamentarios de …rtidos Acción Nacional (PAN), Revolucionario …cional (PRI) y de la Revolución Democrática …).

…vistados por separado en el Palacio …lativo de San Lázaro, los líderes partidistas …aron que existen avances en la discusión de …eforma Fiscal, y de acuerdo con los …inadores del PRI y PRD, hay coincidencia …e no debe aplicarse Impuesto al Valor …ado (IVA) a medicinas ni alimentos.

…r de los diputados del PAN, Felipe Calderón …osa, informó que mañana se decidirá un …o extraordinario de sesiones, tentativamente … al 31 de diciembre, en el que se discutirá … supuesto de Egresos y la Ley de Ingresos … la Reforma Fiscal, y el decreto de horario …onal (de verano), entre otros.

…ecto a la Reforma Fiscal, apuntó que en …e que se decidiera exentar del 15% de IVA …dicinas y alimentos, habría que pensar en …uentes de recaudación.

…anistas, indicó, están considerando un …sto al servicio telefónico aunque aclaró que …nemos nada decidido».

…ién señaló que ante la nueva estimación del … del petróleo, que se redujo de 17 a 15.50 …s por barril, habrá que rediseñar el Presupuesto …resos y la Ley de Ingresos, pero como este mercado es muy volátil insistió en que se deben fortalecer los ingresos vía impuestos.

En tanto, el coordinador de la diputación del PRD, Martí Batres Guadarrama, ratificó que la Reforma Fiscal debe aprobarse sin IVA a medicinas, alimentos, libros ni colegiaturas.

Estamos muy cerca de lograr eso. «Desde nuestra perspectiva no es necesario agregarle ningún gravamen a estos rubros porque los recursos pueden salir de otras fuentes».

Mencionó que la propuesta alternativa del PRD plantea obtener una recaudación adicional de 200 mil millones de pesos sin IVA, mediante el Impuesto Sobre la Renta (ISR) a personas físicas de altos ingresos, ya que es una»veta» de recursos que permite el crecimiento en los próximos años.

La Reforma Fiscal, insistió, será aprobada de forma «desagregada»; es decir, primero aquellos temas en los que hay coincidencias.

Primero, citó, se aprobarán el del Código Fiscal de la Federación, el Servicio de Administración Tributaria, y algunos puntos de los Impuestos Especiales sobre Producción y Servicios.

Batres subrayó que el PRD no acepta la propuesta de gravar los refrescos.

«Lo que sí digo es que está mucho más localizado el centro de la discrepancia, el asunto del IVA, así como las franjas donde puede haber aproximaciones», agregó el líder perredista en la Cámara de Diputados.

Por su parte, el coordinador del grupo parlamentario del PRI, Rafael Rodríguez Barrera, confió en que la reforma fiscal podría ser aprobada en el próximo periodo extraordinario de sesiones, ya que «hay muchísimos avances» en su discusión.

Uno de estos avances, sostuvo, es que «se uniforma casi plenamente el criterio en que no tengan los consumidores que pagar IVA».

Respecto a la posibilidad de aplicar un impuesto al servicio telefónico, Rodríguez Barrera, comentó que es una de tantas posibilidades que se analizan.

…aria inversión española

…odernizan planta petroquímica

…encias

…o.- Firmaron Pemex y Duro Felguera … un contrato para la ejecución del …ecto de ampliación y modernización de la planta localizada en Veracruz.

Con una inversión de 74 millones de dólares, una empresa española será la encargada de la ampliación y modernización de la Planta de Derivados Clorados III, informó hoy la compañía estatal Petróleos Mexicanos (Pemex).

En un comunicado indicó que «Pemex Petroquímica y la empresa española Duro Felguera S. A. firmaron un contrato para la ejecución del proyecto de ampliación y modernización» de la planta localizada en el sureño Estado mexicano de Veracruz.

Pemex puntualizó que «estas obras requerirán una inversión superior a 74 millones de dólares y con ellas se dará el inicio de la reactivación de la industria petroquímica» mexicana.

En este periodo vacacional

Se saturarán a más del 100% casetas de Nayar

- Estamos preparados para ofrecer las mejores condiciones, sostuvo el coordinador de CAPUFE

Por Lourdes Vázquez
MERIDIANO

Tepic.- Durante este periodo vacacional decembrino, el aforo en las autopistas del estado superan el cien por ciento, ya que todas las casetas se ven abarrotadas por usuarios que tienen como destino turístico las diversas zonas de Nayarit o en su caso, solamente transita por la entidad para llegar a su destino final.

Así lo reconoció José Angel Cerón Alba, coordinador de Caminos y Puertos Federales (CAPUFE) en la entidad, luego de que añadió que como en todos los años, el propósito de Capufe es que las autopistas que están en el territorio de Nayarit guarden las mejores condiciones, que sigan ofreciendo seguridad, comodidad, para quienes son usuarios permanentes y para quienes deben de tener oportunidad de disfrutarlos.

«Están preparados todos los dispositivos suficientes, necesarios a fin de recibir en este período de vacaciones a los usuarios que transita por el estado de Nayarit, o en su defecto, a quienes nos visitan», dijo.

Del mismo modo, Cerón Alba explicó que como fue anunciado por el presidente Vicente Fox Quesada, en torno al ofrecimiento de que los empresarios construyan cinco mil kilómetros por el país, en Nayarit están pendientes el crucero de San Blas límites con Sinaloa, al igual que el que comunica con Puerto Vallarta.

Todo ello, admitió, es un reto, ya que con este ofrecimiento del gobierno federal se terminaría con el cuello de botella que desafortunad se tiene aquí en el territorio de Nayarit.

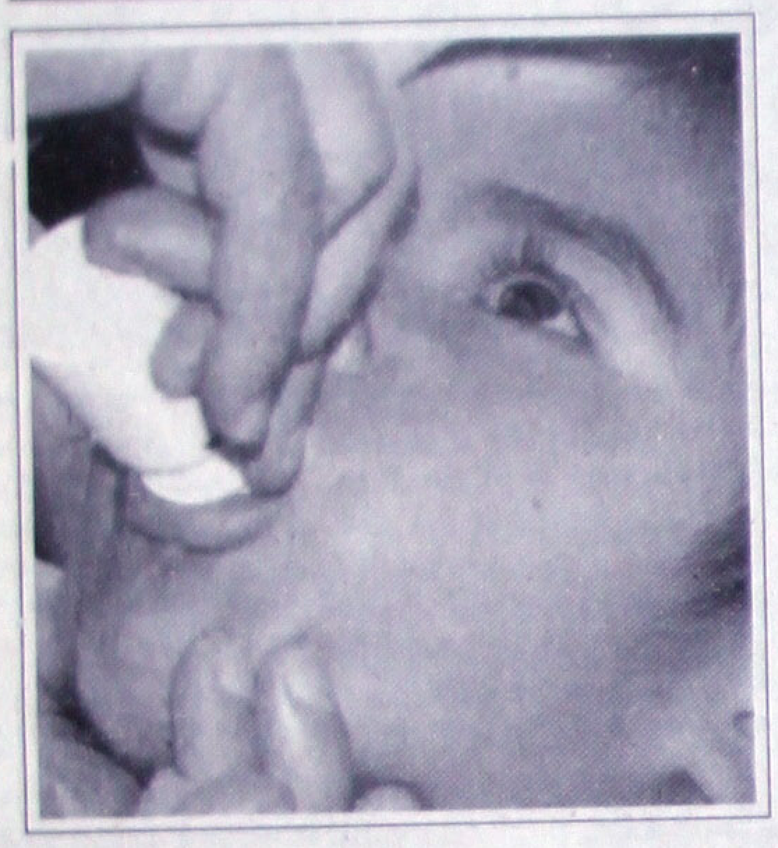

En el Hospital General

Fijas cuotas de Salud: Pol

- Regularizarán sueldos de 6 directores en los centros de salud
- Fortalecerán la capacidad resolutiva de la Secretaría de Salud 57 profesionales

Por Argimiro León
MERIDIANO

Tepic.- Por instrucciones del gobernador, las cuotas de recuperación no sufrirán cambios para el 2002 ya que es plenamente conocido el problema económico por el que atraviesa el estado y el país, así lo informó el titular de Salud, Leopoldo Domínguez González.

Asimismo, comentó que a partir de enero del 2002 iniciará un programa de fortalecimiento en todas las unidades médicas a través de la contratación de 17 médicos generales, 22 enfermeras, 4 cirujanos dentistas, 8 médicos especialistas y se regularizarán los sueldos de los 6 directores en los centros de salud.

En total, dijo, serán 57 recursos nuevos para la Secretaría de Salud en Nayarit "lo cual sin duda alguna fortalecerá la capacidad resolutiva de la dependencia, con esto se da respuesta satisfactoria al pueblo de Nayarit, que sin duda alguna está viendo el cambio en su salud".

Al mismo tiempo manifestó que el Hospital general de Nayarit está considerado como uno de los mejores. En cuanto a salarios no hay problema para pagarles y como los trabajadores son federados, los aguinaldos y todas las prestaciones de fin de año están garantizadas, afirmó.

Por su parte, el delegado del IMSS, José Trinidad Espinoza Vargas, ex los más de 3 mil 600 trabajadores recibirán 55 de pesos en aguinaldos este año y que "r problema para el pago correspondiente en forma".

El recorte presupuestal anunciado en Me afecta a la delegación de Nayarit, aunque ac se requiere mayor presupuesto porque con la que se da durante las 24 horas del día los 365 año, se hace necesario contar con más instrumental médico, recursos humanos y ma así como una infraestructura digna para ofrec cada derechohabiente se merece.

ASI CUIDAMOS EL DINERO DEL PUEBLO

GOBIERNO DEL ESTADO DE NAYARIT
SECRETARÍA DE FINANZAS
COMITÉ DE ADQUISICIONES
LICITACIÓN PÚBLICA

En observancia a la Constitución Política de los Estados Unidos Mexicanos en su artículo 134, y de conformidad con la Ley de Adquisiciones, Arrendamientos, Enajenaciones, Servicios y Almacenes de la Administración Pública del Estado de Nayarit, a través de la Secretaría de Finanzas y por conducto del Comité de Adquisiciones, convoca a los interesados en participar en la Licitación Pública, de Adquisición de Consumibles para Equipo de Cómputo para los S.E.P.E.N..

No. de Licitación	Costo de las bases	Fecha Límite para Adquirir bases	Junta de aclaraciones	Apertura de ofertas técnicas	Apertura de ofertas económicas
L.P.S.F.D.G.A. 095/2001	$250.00	18 de Diciembre del 2001	19 de Diciembre del 2001 12:00 Hrs.	26 de Diciembre del 2001 19:00 Hrs.	28 de Diciembre del 2001 14:00 Hrs.

Partida	Descripción	Cantidad	Unidad de medida
58	ACETATOS TAMAÑO CARTA, TINTA PARA COPY PRINTER, CD REGRABABLES, CARTUCHOS DE TINTA, TONERS, DISKETTES 3.5 HD, CABEZAL PARA IMPRESORA, ETC.	32, 56, 15, VARIOS, VARIOS	PZA, CAJA, PQTE.

- Las bases de la licitación se encuentran disponibles para consulta y venta en la Dirección de Recursos Materiales y Servicios Generales, sito en Palacio de Gobierno, Av. México y Abasolo, Col. Centro, Código Postal 63000, Tepic, Nayarit, Tel. (311) 212-24-89 Ext. 189, 188, 155 y Fax Ext. 246 y 157, con el siguiente horario: de 9:00 a 13:30 horas.
- La forma de pago es, en efectivo o cheque pagaderos en la Recaudación de Rentas ubicada en el edificio de Palacio de Gobierno, o depósito a la cuenta No. 04015173529 de BITAL, a favor de la Secretaría de Finanzas de Gobierno del Estado de Nayarit.
- La junta de aclaraciones se llevará a cabo en la Sala de Juntas de la Dirección General de Administración, localizada en la planta alta de Palacio de Gobierno en Tepic, Nayarit.
- La apertura de Propuestas Técnicas y Propuestas Económicas se llevarán a cabo de acuerdo a lo estipulado en las bases.
- La fecha estimada de fallo es el día 31 de Diciembre del 2001 a las 10:00 hrs, y se llevará a cabo en la Sala de Juntas de la Dirección General de Administración.
- El idioma en que deberán presentarse las proposiciones será: español.
- La moneda en que deberán cotizarse las proposiciones será: pesos mexicanos.
- Las condiciones de pago serán de acuerdo a lo estipulado en las bases.

Tepic, Nayarit; 14 de Diciembre del 2001.

ATENTAMENTE
COMITÉ DE ADQUISICIONES

Gobierno del Cambio 1999-2005

CUALQUIER ACLARACIÓN O CONSULTA, FAVOR DE COMUNICARSE AL COMITÉ DE ADQUISICIONES A LOS TELÉFONOS: 212 74 02 Ó 212 24 89 EXT. 159.

Con elevado porcentaje

Aumentarán recurso de Ayuntamientos

- Además, gozarán de una bolsa por 30 mdp para el Fondo de Apoyos Municipales
- Recursos del Fondo se entregarán en administraciones mensuales en pro de la obra pública

Por Lourdes Vázquez
MERIDIANO

Tepic.-Por mayoría del Pleno de la XXVI Legislatura fue aprobado que el 20 por ciento sea el monto general de las participaciones federales, además de autorizarse una bolsa por 30 millones de pesos para el Fondo de Apoyos Municipal, cuyos recursos serán aplicados a la obra pública de todos los municipios del estado para el ejercicio fiscal del 2002.

Durante la intensa jornada de trabajo, en donde se analizó y discutió dicho decreto durante dos días en sesión permanente realizada este jueves y viernes, los legisladores nayaritas aprobaron por mayoría, el decreto que menciona entre otras cosas, las cantidades que los municipios percibirán por concepto de las Participaciones Federales y de la bolsa mencionada de 30 millones que se calcularán sobre los porcentajes siguientes.

El acuerdo establecido por el Pleno en cuanto a la distribución de las participaciones se entregará (del 20 por ciento del cien por ciento) según su capacitación fiscal en sus respectivas demarcaciones, o la aportación de cuotas por este concepto a través de las Oficinas Recaudadoras de la Secretaría de Finanzas del Gobierno del estado, establecidas en sus jurisdicciones.

Los factores conforme a los cuales distribuidas a los municipios las particip del Fondo de Apoyo municipal será, Tep por ciento; Acaponeta 4.7 por ciento; Am Cañas 2.2 por ciento; Ahuacatlán 2.2 por Compostela 7.0; por ciento Ixtlán del Río ciento; Jala 2.5 por ciento; Rosamorada ciento; Ruiz 3.3 por ciento; San Blas ciento; Santa María del Oro 2.8 por ciento; S Ixcuintla 10.3 por ciento; Tecuala 4.3 por Tuxpan 3.5 por ciento; Xalisco 3.5 por cie Pedro Lagunillas 1.6 por ciento; La Yesca ciento; el Nayar 8.0 por ciento; Huajicor ciento; Bahía de Banderas 5.3; total ciento.

A su vez, los diputados aprobaron que los r del Fondo de Apoyo Municipal se desti obra pública conforme a la presupue aprobada por los Cabildos correspon mismas que deberán ser entregada municipios en administraciones "me durante el año 2002.

Al inicio de la sesión el día jueves se le dio lectura del dictamen con proyecto de dec tiene por objeto diversos preceptos de los C Civil y de Procedimientos Civiles, en ma adopción plena.

Asimismo, se les dio también primeras l de los dictámenes de proyectos de ley de i para el ejercicio fiscal del año 2002 Municipios de: Tuxpan, Amatlán de Cañ Blas, La Yesca, Rosamorada, Acapo Nayar, Santa María del Oro y Tecuala.

Un nuevo amanecer

Por: Brígido Ramírez Guillén

EL COMITÉ EJECUTIVO NACIONAL PRI CONVOCA A SU DIRIGENTE ESTATAL

spués del martes próximo los militantes del rtido Revolucionario Institucional de Nayarit, ya drán toda la información de la aplicación de los uerdos de la Asamblea Nacional que tuvo lugar 17 al 20 de noviembre pasado, sobre todo en lo e se refiere a la participación de las dirigencias del otor, tanto estatal como municipales, de anización como de sectores, y de los que sempeñan un cargo de elección, tratándose de procesos internos para la nominación de ndidatos a los ayuntamientos y diputaciones ales... Sobre el particular nos informó el presidente PRI en el estado, José Lucas Vallarta Robles, e este domingo estará en la ciudad de México nvocado por el Comité Ejecutivo Nacional para ibir todo detalle sobre los documentos que se orizaron en la Asamblea Nacional, de cómo edaron al final al ser aprobados por el Instituto dera Electoral... "Esperamos – dijo Vallarta oles – tener un texto completo de los acuerdos se tuvieron en el cónclave priísta para luego rmar aquí en Nayarit a las bases"... otros de los ntos importantes que se tocarán en la reunió con ligencia nacional, encabezada por Dulce María ri, será lo relacionado al proceso interno de ese tituto Político para designar al nuevo dirigente ional... En lo que s e refiere a Nayarit – expresó é Lucas – desde ahora se celebran reuniones de Secretaría de Acción Electoral, en las que el nciado Roberto Lomelí Madrigal y el doctor nardo Rodríguez Naya se hallan presentes para endo hacia el proceso del año 2002 y qué ategias se tomarán para recuperar los espacios didos y reafirmar los triunfos en los Distritos y ntamientos priístas... Se ha hablado de que fechas precisas, basado todo en los acuerdos a Asamblea Nacional, para la separación de sus gos de dirigencia partidaria y de elección de ellos que pretendan figurar como candidatos del volucionario Institucional; sin embargo, nos dice as Vallarta – no ha querido a aventurarse de arsobre el particular sino hasta "que tengamos uestras manos los documentos aprobados pro samblea y conocer la retroactividad que se les da dar a los documentos en el proceso interno PRI Nayarit"... Insiste el presidente priísta que no uendo hablar y ahondar sobre esos acuerdos hasta recibir toda la información de parte del ité Ejecutivo Nacional, "porque luego lo que dice se convierte en ley; entonces he tenido el dado de no hacer comentarios sino hasta tener ocumentos ya aprobados por el IFE... Por otra e, este sábado habrá un importante acto político no de los salones de céntrico hotel, al que tirán los principales cuadros del Partido olucionario institucional, con la asistencia de la encia estatal encabezada por el doctor José as Vallarta Robles... Se asegura que también rán presentes los senadores Miguel Angel arro Quintero y Marco Antonio Fernández, así o los diputados federales Miguel Castro chez, Ney Manuel González Sánchez y José uel Quintanilla Rentería... ¿Y qué se busca con evento político?... Fortalecer la unidad de los ase ir preparando todo el proceso electoral que vecina para el 2002, desde la selección de lidatos de los cientos de aspirantes que van endo en los municipios y distritos de la entidad... jueves, por primera vez en lo que va de la inistración estatal se reunió el gobernador nio Echevarría Domínguez, acompañado de nos de sus funcionarios, a convivir con mnistas y articulistas, corresponsales y rteros nayaritas, durante una comida que se ó en uno de los restaurantes de la calle randas, colonia San Juan... Lo interesante de esto fue que ahí vimos como invitados a nos críticos del gobierno, a periodistas que escriban o no creía que fueran a asistir por no de acuerdo en nada de lo que hace el gobierno varrista; de ahí que creamos que su asistencia nvivio obedeció más a que estos días de mbre son de desear a todos y en especial "ala los hombres de buena voluntad" y olvidar todo ie agravios y malas conductas... En su breve saje, el mandatario nayarita, como lo expresara tras ocasiones, enfatizó que su gobierno ntiza la libertad de expresión, aún cuando tan mi vida privada, y les aseguro que no les va arnada porque soy un gobernante diferente y racias a la mayoría de os nayaritas estamos mando Nayarit, para unos bien y para otros porque ese es parte de la democracia"... Y ya cerrar este comentario, se nos acercó el or de la Compañía de Teatro de Gobierno del io, Rodolfo Amezcua del Río, para quejarse de n decir agua va y sin dirigirse a él, como debía r, el Secretario de Desarrollo Económico, sto Navarro González, está ordenando al Jefe partamento de Bienes, Muebles e Inmuebles, e "desocupe el espacio que está utilizando la pañía de Teatro en el ExConvento de la Cruz; ello se aduce la remodelación que se está ndo a cabo en dicho inmueble y a la ucturación de la Secretaría" y des ahí donde ontempla será su sede definitiva"... camente se le echa a la calle a la Compañía eatro después de tantos años de namiento, ya que fue creada en 1988, y de formado cuatro generaciones de actores, ntando más de treinta y dos obras, en la ria en comunidades y representado en trasnacionales, regionales y estatales... Hasta xima...

Dejense de discursos

Deben aterrizar discapacitados sus proyectos

• «Si pensionados y jubilados presentan proyecto bien definido será más fácil apoyarlos», sentenció el gobernador

Por Argimiro León
MERIDIANO

Tepic.- Para el gobernador Antonio Echevarría Domínguez, hay organizaciones como las de discapacitados o la de pensionados y jubilados, que «echan mucho rollo pero nunca aterrizan ningún proyecto o programa en firme», por lo que pidió a los dirigentes se organicen bien y se dejen de discursos.

Explicó que si los pensionados y jubilados le presentan algún proyecto bien definido, con gusto lo analizará para apoyarlos en la medida de su capacidad y que sus facultades se lo permitan, pero "ya deben olvidarse los líderes de hacer "castillos en el aire", porque de palabra ya las bases nada quieren y con un papelito bien definido, seguro que podrán encontrar más apoyo que de palabra.

Al término de su reunión con discapacitados, que duró más de dos horas, informó que su Secretario de Finanzas tiene todo el respaldo para negociar o debatir, como lo considere necesario, con los diputados para encontrar el mejor presupuesto acorde a las necesidades de los nayaritas.

Por otra parte, aceptó que a los discapacitados les apoyará gestionando ante la Secretaría de Hacienda, que se regularicen los vehículos de procedencia extranjera que tienen en su poder los discapacitados nayaritas, ya que "debemos apoyar en todo lo posible a estas personas que no cuentan con las funciones normales de que todo ser humano disponemos, pero que tienen todo el derecho de estudiar, prepararse y ser grandes deportistas o profesionistas".

Sobre la posibilidad de apoyarlos para la micro empresa, destacó que si le presentan proyectos en firme, con todo gusto los analizará con sus asesores y buscará los conductos adecuados para conseguir créditos o subsidios que sean de utilidad a quienes estén interesados en entrarle a la instalación de un changarro.

Iniciará censo en Nayarit

Se entrega DIF a discapacitados

• «Debemos conocer cuántos y dónde están para distribuir equitativamente los recursos», pidió el gobernador

• Llamaron a la organización de discapacitados en Tepic en un Consejo Estatal

Por Argimiro León
MERIDIANO

Tepic.- El DIF estatal está para apoyar a los discapacitados siempre y cuando se organicen, porque de lo contrario no se podrá otorgar los apoyos requeridos cuando se soliciten de manera individual, así lo dio a conocer la titular del DIF Estatal, Martha Elena García de Echevarría.

Durante un encuentro entre el gobernador Antonio Echevarría Domínguez y los discapacitados en Tepic encabezados por José Guzmán Rentería, estuvieron presentes también los secretarios de Gobierno y de Salud, Adán Meza Barajas y Leopoldo Domínguez González, respectivamente, además del director del DIF-Nayarit, Cuauhtémoc Navarrete, quien en su participación instó a los presentes a organizarse en un Consejo Estatal.

Por su parte, el presidente de la Asociación de Personas con Discapacidad, indicó que en el estado hay 8 organizaciones de discapacitados y el número puede rebasar los 100 mil, aunque se comprometió a efectuar un censo para que a la brevedad se pueda saber cuántos discapacitados existen y dónde están, ya que así el gobierno podrá distribuir los recursos de manera más equitativa.

También solicitó la integración de personas con discapacidad en el gobierno del estado y en el DIF, pero además pidió asesoría para la instalación de talleres y micro empresas, para lo cual se necesitan recursos y aptitudes "que bien pudiera adquirirse con cursos de capacitación por profesionistas especializados".

Además solicitó al mandatario estatal su intervención para que se regularicen los vehículos americanos que tienen en su poder algunos discapacitados y que en los camiones nuevos que están llegando al estado, se pida una adaptación para uso de personas con discapacidad, ya que en el país no se ha tomado en cuenta este sector social como en otros países.

Al mismo tiempo se solicitó al gobernante nayarita que se implanten programas como el Deporte adaptado, Vive independiente México, Accesibilidad y Capacitación, para lo cual la señora García de Echevarría ofreció buscar recursos y programas productivos en Nayarit para los discapacitados, así como solicitar dos permisos más para combis de transporte público para las personas con alguna discapacidad, porque la combi que ya fue adatada no está dando el servicio y "ni siquiera sabemos donde quedó", subrayó. En su oportunidad, el gobernador Echevarría Domínguez ofreció que para el 2002 se otorgarán dos millones de pesos para el taller donde se confecciones prótesis y sillas de ruedas, además de todos los aditamentos que se requieren para los discapacitados, con la finalidad de que estén más sólidos los equipos, salgan más baratos y además se cuente con nuevas fuentes de empleo para discapacitados.

SORIANA MR
En Quincena
REAL JAMÓN DE PIERNA SAN RAFAEL KILO
$61.90
SALCHICHA DE PAVO BAFAR KILO
$19.89
CARNE DE RES PARA ASAR PAQUETE FAMILIAR KILO
$37.50
QUESO OAXACA O CHIHUAHUA LA VILLITA KILO
$45.90
MILANESA DE RES PULPA NEGRA PAQUETE FAMILIAR KILO
$41.90
POSTRES HELADOS VIENNETA DE 600 ML., SABORES CAPUCCINO, VAINILLA Y CHOCOLATE
$24.90
LECHE ULTRAPASTEURIZADA LA GRANJA DE 1 LITRO.
$5.95
PECHUGA DE POLLO CON HUESO KILO
$27.90
DE NUESTRA COCINA
POLLO ROSTIZADO KILO
$29.90
DE NUESTRA PANIFICADORA
PASTEL DE 3 LECHES GRANDE
$51.90
PULPO FRESCO KILO
$35.90
MOJARRA TILAPIA GRANDE KILO
$25.90
HUEVO BLANCO CON 12 PIEZAS.
$9.99
TOMATE SALADETTE KILO
$9.99
MANZANA GOLDEN EN BOLSA
$10.90
MANDARINA KILO
$2.79
Contamos con los Tradicionales
Pavos
Para estas fiestas Navideñas
MÁS PEO POR SUS DOLARE$
Cobre en Soriana el dinero que le envian desde Estados Unidos
MoneyGram.
Super Rebajad
EJEMPLO:
BRANDY DON PEDRO DE 940 ML.
$104.00
EN TODAS LAS SUDADERAS Y PANTALONERAS PARA NIÑO Y NIÑA
EJEMPLO:
SUDADERA PARA NIÑO DE FELPA, VARIOS ESTILOS, POLIESTER ALGODON, TALLAS 4/16 DE $139.00
$94.90
EN TODAS LAS COBIJAS, COBERTORES, T PARA BEBÉ
30
de descuent
TODAS LAS VAJILLAS DE CERÁMICA IMPORTADAS Y NACIONALES, DEL DEP
$189.00
PRECIOS VÁLIDOS LOS DÍAS 15,16 Y 17 DE DICIEMBRE /2001 Ó AGOTAR EXISTENCIAS. ABIERTO HASTA LAS

e la
avidad!
"Yo no me dejo confundir, por eso compro en Soriana las
Mejores Ofertas!
a precios más Bajos"
ACEITE DE MAÍZA LIRIO
$6.99
20% de descuento
EN TODAS LAS BOTANAS SABRITAS
PAPAS CON SAL
$11.59
EN TODOS LOS PLATOS Y VASOS DESECHABLES DE TODAS LAS MARCAS
30% de descuento
TODOS LOS CEREALES DE KELLOGG'S
Super Rebajados
TODOS LOS CHOCOLATES DE AUTOSERVICIO
(Mercancía ya marcada)
EJEMPLO CHOCOKRISPIS
$22.90
EJEMPLO FERRERO ROCHER CON 16 PIEZAS
$38.90
NESCAFÉ DOLCA
$24.99
MAYONESA McCORMICK
$11.99
BEBIDA DE SABORES AMÍ
$14.99
EN TODOS LOS PANTALONES Y BLUSAS PARA DAMA
EJEMPLO PANTALÓN JUVENIL MARCA BISSET
$55.93
EN TODAS LAS CHAMARRAS PARA TODA LA FAMILIA
EJEMPLO CHAMARRA MARCA NORTH CREEK PARA CABALLERO
$499.00
40% de descuento
EN TODA LAS BATAS PIJAMAS, CAMISONES, MEDIAS, TOBIMEDIAS Y PANTIMEDIAS PARA DAMA
30% de descuento
EN TODAS LAS COBIJAS Y COBERTORES DEL DEPTO. DE BLANCOS
EJEMPLO COBERTOR MATRIMONIAL SAN MARCOS
$223.30
EN TODOS LOS PANTALONES Y CAMISAS PARA CABALLERO Y NIÑO
(EXCEPTO CAMISAS DE VESTIR)
EJEMPLO CAMISA MARCA GUSSINI PARA CABALLERO
$62.93
EJEMPLO MEDIA DORIAN GREY
$19.14
EN TODOS LOS COMPACT DISC Y CASSETTES DE MÚSICA GRABADA
Sólo 15 y 16 de diciembre/2001
40% de descuento
EN TODAS LAS FRAGANCIAS Y ESTUCHES DEL DEPTO. DE PERFUMERÍA
TODOS LOS ROLLOS FOTOGRÁFICOS, ÁLBUMS Y PORTARETRATOS
GRAN REMATE DE ARTÍCULOS NAVIDEÑOS
DESDE UN
30% de descuento
HASTA UN
50% de descuento
RECUERDE TIENE HASTA EL 16 DE DICIEMBRE PARA LIQUIDAR O RETIRAR LOS ARTÍCULOS DE MERCANCÍAS GENERALES DE NUESTRO SISTEMA DE APARTADO
INCLUYE LOS DEPTOS. DE TELAS, BLANCOS Y MERCERIA CON UN 50%
a precio por ti
www.soriana.com ACLARACIONES, DUDAS Y SUGERENCIAS LLAMA AL 01-800-707-4262

MITIN GLOBALOFOBICO

Protestan violentamente contra cumbre de la UE en Bruselas

Provocan grupos destrozos en protesta contra la globalización que ven representada en los líderes de Europa; custodian 3 mil policías el Palacio de Laeken donde sesionan Los Quince

Pequeños grupos de manifestantes causaron destrozos hoy en un banco y en varios camiones de los medios informativos, durante una protesta contra la globalización económica afuera de la sede de la cumbre de la Unión Europea. Ninguna persona fue arrestada, según la policía.

Sin embargo, unos 60 manifestantes alemanes, quienes se dirigían a las protestas en Bruselas, fueron detenidos luego de abordar sin boletos un tren rápido de Colonia, en la ciudad oriental de Lieja, cerca de la frontera con Alemania.

En un día despejado y muy frío, decenas de miles de manifestantes, miembros de organizaciones no gubernamentales o de grupos ambientalistas, sindicales y de otra índole, marcharon en Bruselas.

La policía evitó que los manifestantes se acercaran al palacio real en el suburbio de Laeken, sede del encuentro de los 15 líderes de la UE.

Varios manifestantes vestidos de negro se separaron de la manifestación y rompieron las ventanas de un banco cercano. Dañaron también los camiones utilizados para las transmisiones de radio y televisión, informó la policía.

El jueves, surgió el temor sobre posibles brotes de violencia, cuando 80 mil trabajadores sindicalizados marcharon ruidosamente en la capital belga. No obstante, la protesta transcurrió de manera pacífica.

Varios activistas desplegaron un cartel que decía: «Otra Europa para otro mundo». El grupo, conformado principalmente por miembros del organismo autodenominado D14, protestó el vierr s.

Algunos de sus integrantes dijeron que las políticas de la UE van «contra las aspiraciones del pueblo», al promover el capitalismo, el libre comercio y el modelo económico estadounidense.

El organizador de la protesta, Olivier Bailly, dijo que la marcha protestaba por varios temas, desde el capitalismo, hasta los esfuerzos de paz en el centro de Africa.

«A través de estas diferentes luchas, queremos dar un mensaje claro, el de una Europa más social y humana», dijo.

La policía, prevenida ante los hechos violentos surgidos en las protestas durante otros encuentros de la UE, desplegó 3 mil agentes y bloqueó una gran zona de Bruselas alrededor del Palacio de Laeken. Algunos helicópteros policiales y vehículos dotados de cañones de agua fueron trasladados al área, junto con los agentes antimotines y la policía montada.

Los organizadores de la protesta nombraron sus propios supervisores de seguridad, a fin de ayudar a detectar y evitar cualquier brote de violencia.

La ruta de la marcha fue limitada a cinco kilómetros, una longitud que según Bailly es injusta e insuficiente.

COMO NOVIAS DE RANCHO

Opaca nubosidad ánimos de Costa Rica por ver el eclipse anular

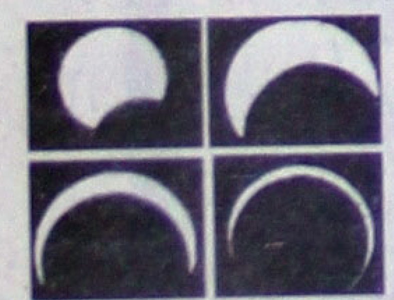

Luego de tanta expectación, los costarricences tuvieron que conformarse con ver por televisión el primer fenómeno anular del milenio, debido al mal clima El eclipse anular de sol, que tuvo su máxima expresión en Costa Rica, acapara la atención de los ciudadanos, que esta tarde debieron conformarse con las imágenes transmitidas por la televisión local por la intensa nubosidad.

Costa Rica se convirtió así, en el testigo del primer eclipse anular del año, un fenómeno en el que la Luna se encuentra más lejos de la Tierra y al pasar entre ésta y el Sol, se ve más pequeña, dejando un aro de fuego a su alrededor.

Este eclipse, comenzó a las 12:03:18 horas de hoy en el Océano Pacífico, pasó por Hawaii que lo observó como un eclipse parcial con un 85% de cubrimiento, prosiguió por el mar hasta territorio costarricense, para recorrer la mitad norte de este país. Sólo esta privilegiada región de la Tierra pudo observar aunque por televisión, el eclipse como anular que alcanzó su clímax a las 12:03:18 horas tiempo de México (3:13 tiempo de Costa Rica), para terminar a las 17:40:35 tras cruzar la esquina sureste de Nicaragua y culminar en el Mar Caribe.

Un espectáculo para cuyo complemento la Fundación CIENTEC y el periódico de La Nación de Costa Rica, prepararon un sitio especial donde explica el fenómeno que transmitirá vía satélite vía Internet.

CONGRESO DEL ESTADO DE NAYARIT XXVI LEGISLATURA

Convocatoria a Elecciones Ordinarias para la renovación de Diputados al Congreso del Estado y miembros de los Ayuntamientos del Estado de Nayarit.

ARTICULO PRIMERO.- En ejercicio a la atribución que consagra el artículo 47 fracción VIII de la Constitución Política del Estado Libre y Soberano de Nayarit y conforme a lo preceptuado por los artículos 17 y 18 de la Ley Electoral del Estado, la Honorable XXVI Legislatura al Congreso del Estado CONVOCA a los ciudadanos nayaritas a elecciones ordinarias con la finalidad de elegir los cargos de diputados al Congreso local y de presidentes municipales, síndicos y regidores de los veinte Ayuntamientos constitucionales de la entidad, las cuales tendrán verificativo el día domingo 7 (siete) de julio del año 2002.

ARTÍCULO SEGUNDO.- El proceso electoral ordinario inicia con la instalación del Consejo Estatal Electoral conforme a la ley y concluye con la declaración de validez de la elección y expedición de las constancias respectivas, o en su caso, una vez que quede firme la resolución del último de los medios de impugnación que se hubieren interpuesto.

ARTÍCULO TERCERO.- En los términos de los artículos 35 y 107 de la Constitución Política del Estado, y 30 y demás relativos de [illegible] Municipal, los periodos para el ejercicio constitucional de dichos cargos serán:

I. Los diputados que integrarán la Honorable XXVII Legislatura, funcionarán durante el periodo comprendido del 18 (dieciocho) de agosto del año 2002 (dos mil dos) hasta el 17 (diecisiete) de agosto del año 2005 (dos mil cinco); y

II. Los presidentes municipales, regidores y síndicos que deberán integrar los Ayuntamientos constitucionales, ejercerán sus funciones del 18 (dieciocho) de septiembre del año 2002 (dos mil dos) al 17 (diecisiete) de septiembre del año 2005 (dos mil cinco).

ARTÍCULO CUARTO.- La elección de los diputados al Congreso se sujetará a las siguientes bases:

I. El Congreso del Estado se integrará por 18 (dieciocho) diputados electos por el sistema de mayoría relativa y hasta 12 (doce) por el principio de representación proporcional;

II. Por cada diputado de mayoría se elegirá un suplente;

III. La elección de diputados por el principio de representación proporcional, en los términos de la Ley Electoral, se llevará a cabo por listas votadas en una sola circunscripción electoral que comprende todo el Estado. Tendrá el carácter de suplente quien siga en el número progresivo de la lista definitiva registrada por cada partido político.

IV. La división territorial de los 18 (dieciocho) distritos electorales con que cuenta la entidad, para la elección de los 18 (dieciocho) diputados propietarios y suplentes, por el sistema de mayoría relativa, será la que en la actualidad se encuentra vigente.

V. En la asignación de los diputados por el principio de representación proporcional, se estará a lo previsto por los artículos 27 de la Constitución Política del Estado y 23 y 24 de la Ley Electoral vigente.

ARTÍCULO QUINTO.- Los Ayuntamientos constitucionales se integrarán con los miembros y mediante los sistemas siguientes:

I. Por planillas electas mediante el sistema de mayoría relativa que cada partido político registre en los términos de la ley, integradas por candidatos a Presidente Municipal, Síndico y el número de regidores que legalmente corresponda; por cada propietario se elegirá un suplente; y

II. En todos los casos y bajo el procedimiento y términos que establece la Ley Electoral, se integrará a los Ayuntamientos el número de regidores que les corresponda, según el principio de representación proporcional, mediante listas votadas en cada municipio. Tendrá el carácter de suplente quien siga en el número progresivo de la lista definitiva registrada por cada partido político.

ARTÍCULO SEXTO.- Los requisitos de elegibilidad que deberán cumplimentar los candidatos a los cargos de diputado y miembros de los ayuntamientos, se ajustarán en lo conducente a lo preceptuado por la Constitución Política de los Estados Unidos Mexicanos, la Constitución Política del Estado Libre y Soberano de Nayarit, la Ley Electoral del Estado y la Ley Municipal.

ARTÍCULO SÉPTIMO.- Los casos no previstos por esta Convocatoria, serán resueltos por los órganos electorales con apego a lo establecido por la Ley Electoral del Estado.

TRANSITORIOS

ARTÍCULO PRIMERO.- Publíquese la presente Convocatoria en el Periódico Oficial, Órgano del Gobierno del Estado de Nayarit.

ARTÍCULO SEGUNDO.- Difúndase el presente decreto por Bando Solemne en cada una de las cabeceras municipales, por conducto de los Ayuntamientos constitucionales de la Entidad.

DADO en la Sala de Sesiones Benito Juárez de este recinto legislativo a los 14 días del mes de diciembre del año dos mil uno.

Al calce las rúbricas de los integrantes de la Mesa Directiva: Juan Manuel Bautista Arias, presidente; Margarita Basto Paredes, secretaria y Feliciano Verdín Hernández, secretario.

TIEMBLA EL IMPERIO

Amenaza Brasil a EU con guerra comercial

…ñalan que las limitaciones en la liberación de productos de interés para Brasil implicarán restricciones simétricas o recíprocas para los intereses de Estados Unidos

…ministro de Relaciones Exteriores brasileño, …iso Lafer, amenazó con adoptar «restricciones …étricas» a las anunciadas por Estados Unidos …ara a las negociaciones para el Area de Libre …mercio de las Américas (ALCA).

…arte de nuestro trabajo consistirá en hacer ver …os negociadores estadounidenses que las …itaciones en la liberación de productos de …erés para nosotros implicarán restricciones …étricas o recíprocas para los intereses de …ados Unidos», dijo.

…nque calificó de «radical» la sugerencia del …mité de Relaciones Exteriores de la Cámara de …utados de retirar a Brasil de la negociación del …CA, Lafer dijo que el Congreso representa una …nsibilidad de la sociedad» que debe ser toma… en cuenta. Los diputados pidieron el pasado …rcoles la suspensión de las negociaciones a …usa de la rigidez de la versión de la Autoridad …a la Promoción Comercial (TPA, por sus siglas …nglés) aprobada por el Congreso de Estados …idos.

…TPA, mecanismo que permite que Washington …gocie acuerdos comerciales sin que el Congre… …presente enmiendas para modificarlos, pre… …ta artículos desfavorables a los intereses co… …rciales de Brasil, según señaló al diario Folha … su edición de la fecha.

…er dijo que Brasil considera inaceptable la …culación del cambio monetario al comercio, … permite la creación de barreras al comercio …ndo un país exportador tenga una moneda …aluada, lo que lo vuelve más competitivo

BLOQUEO A LA BAJA

…Legará a Cuba el …rimer embarque de granos de EU en 40 años.

…pó este viernes del puerto …adounidense de Nueva Orleans con …stino a La Habana, llevando a bordo 24 … toneladas de maíz que Washington …orizó vender a Cuba a pesar del …bargo económico

…buque mercante procedente de Estados Uni… … llegará el domingo a La Habana transportando …rimer embarque de alimentos norteamerica… … a la isla en casi 40 años, informaron portavo… … de la compañía exportadora.

…avío «Ikan Mazatlán», un portacontenedores …188 metros de eslora, zarpó este viernes del …rto estadounidense de Nueva Orleans con …tino a La Habana, llevando a bordo 24 mil …eladas de maíz que Washington autorizó ven… … a Cuba a pesar del embargo económico que …ntiene contra el gobierno socialista de la isla. …ransacción fue autorizada por las autoridades … comercio norteamericanas para permitir a …ba reponer sus reservas de alimentos, emplea… … para atender a la población afectada por el …aje del huracán Michelle por la isla a principios … noviembre pasado.

…helle azotó Cuba con vientos de 215 km/h, …ando un saldo de cinco muertos y …timillonarias pérdidas en cultivos, obras de …aestructura y viviendas, según informes oficia…

…Ikan Mazatlán» es el primero de una serie de …cos mercantes que comenzarán a llegar a La …bana con alimentos y medicinas de origen …adounidense, que el gobierno del presidente …el Castro adquirió en ese país por un monto de … 30 millones de dólares, mediante pago al …tado en divisas.

…empresa norteamericana Archer Daniels …land Company (ADMC), con base en Illinois …ntro) y quien acordó la venta de maíz a Cuba, …rmó en un comunicado distribuido en La Haba… …ue el primer embarque de granos llegará el …ingo próximo a la isla.

La intensa competencia convierte a los DVD en verdaderas gangas

Bill Lo es uno de esos compradores que suele estudiar cuidadosamente las reseñas de productos antes de comprar algo. Pero recientemente, impulsivamente, compró dos reproductores de DVD (uno para regalar y otro para él) debido a que el precio era demasiado bajo para dejarlo pasar, US$70.

Apenas cuatro años después de que los reproductores de DVD hicieron su debut, a unos US$600, algunas marcas ya se venden por menos de US$100, gracias a un nuevo grupo de fabricantes estadounidenses con operaciones en China, como Apex Digital Inc. y Mintek Digital Inc. Ambas han estado ganando cuota de mercado frente a protagonistas de marca, obligando a las grandes compañías a añadir más funciones y rebajar sus propios precios.

Marcas no tan reconocidas también están apareciendo en América Latina a precios rebajados, aunque no a los niveles de Estados Unidos. El precio promedio de un DVD económico en la región es de US$200, aunque en países como Chile se pueden encontrar desde US$100.

La arremetida de los jugadores pequeños ha convertido al DVD en uno de los regalos electrónicos más populares en esta temporada de fin de año en EE.UU. Cerca del 23% de los hogares estadounidenses tiene ahora reproductores de DVD, un 8% más que hace un año, según la Asociación de Electrónica de Consumo de ese país. De enero a la tercera semana de noviembre, los fabricantes habían despachado cerca de 11 millones de unidades, 50% más que el 2000. «Si alguna vez hubo una Navidad de DVD, es ésta», dice Dave Arland, vocero de Thomson Multimedia Inc., que vende productos bajo las marcas RCA y GE.

Pero no todo es miel sobre hojuelas en el frente electrónico. Los envíos de televisores de proyección análoga están un 22% a la baja este año y los embarques de equipos de audio, incluyendo radios y reproductores de CD portátiles, están 9% por debajo de los niveles del año anterior. Los envíos de videograbadoras están 35% a la baja, incluso cuando algunos precios han empezado a caer por debajo de US$50.

La explosión de DVD se debe en parte a que los consumidores se están volviendo más conscientes de los costos y, en parte, simplemente se interesan por el precio. Después de todo, a sólo US$70 ó US$80 la unidad, muchos seguidores de DVD piensan que pueden tirar un reproductor si se daña y comprar otro.

Blockbuster Inc., gigante de alquiler de videos, dijo en septiembre que eliminaría cerca del 25% de su inventario en cintas de VHS para abrir más espacio a los DVD, que son más delgados y facilitan el almacenamiento de mayores cantidades por título.

Los modelos de DVD con precios menores a los US$100 representan ahora cerca del 20% de las ventas totales de estos reproductores y los descuentos subirán aún más las ventas en navidad, dice Tom Edwards, analista de NPD Intelect.

H.H. Gregg Inc., una cadena de 41 tiendas electrónicas, está vendiendo cerca del 20% de sus reproductores de DVD por debajo de US$100, frente a menos de 5% el año pasado. En comparación, en la cadena de tiendas Best Buy, el precio más bajo que se encuentra de la marca Samsung es de US$130 y de Toshiba, US$150.

El nuevo fabricante más enérgico, Apex Digital, se ubicó en mayo en el segundo lugar por encima de Panasonic en cuanto a ventas en EE.UU. y ahora tiene el 13% de cuota de mercado, según la firma de investigación NPD Intelect. Solo la supera Sony Corp, con 22% del mercado, pero cuyo DVD más barato cuesta US$180. Apex, con cinco plantas en China, vendió sus primeros reproductores de DVD a la cadena de electrónicos Circuit City en febrero de 2000 y ahora se vende también en supermercados de descuento.

Para evitar perder terreno, las grandes marcas están añadiendo más funciones a sus modelos. Thomson Multimedia lanzó recientemente un reproductor de DVD portátil, y pronto sacará al mercado reproductores diseñados para el auto y la cocina.

Algunos reproductores de DVD, que cuestan US$200, ofrecen una función de «escáner progresivo» de alta resolución para televisores digitales. Un DVD de Panasonic, con capacidad para grabar, debutó este año a US$1.000.

Los modelos más baratos tienen su lado negativo. Algunos no aceptan cables que ofrecen una imagen más nítida, mientras que otros no pueden reproducir discos que han sido grabados en una PC.

Mercado de Capitales

Fecha de Cierre: 14 de Dic 2001

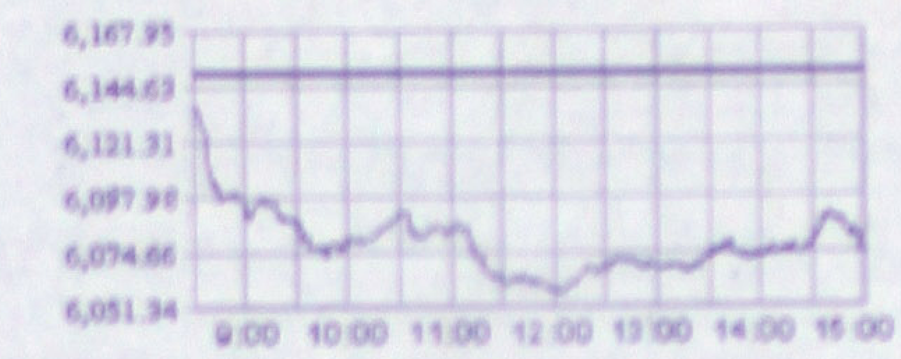

Principales Índices

Índice	Cierre	Anterior	Var.%	Var.Ptos.
IPC	6,075.06	6,150.26	-1.22	-75.20
INMEX	341.74	346.18	-1.29	-4.44
IMC30	97.95	97.51	0.45	0.44

Datos Generales del Mercado

Oper.	Volumen	Alzas	Vol.Alza
4,784	113,017,840	32	44,193,494

S/Cambio	Importe	Bajas	Vol. Baja
14	1,356,977,747.96	33	68,707,536

Mayor Variación

Emisora	Serie	Cierre	Anterior	Var.%	Var.Ptos	Emisora	Serie	Cierre	Anterior	Var.%	Var.Ptos
SYNKRO	A	0.12	0.09	26.37	0.02	ELEKTRA	A	2.37	2.70	-12.22	-0.33
TMM	L	82.30	71.65	14.86	10.65	BIMBO	A	18.00	19.00	-5.26	-1.00
TEKCHEM	A	1.00	0.89	12.36	0.11	AMX	L	8.25	8.60	-4.07	-0.35
ELEKTRA	B	2.00	1.80	11.11	0.20	C	*	430.00	448.00	-4.02	-18.00
GENSEG	A	10.00	9.00	11.11	1.00	WINGS	B	0.72	0.75	-4.00	-0.03

Más operadas

Emisora	Serie	Cierre	Anterior	Var. %	Var.Ptos	Vol. Acumulado	Importe Acumulado
TELMEX	L	15.62	15.96	-2.13	-0.34	21,125,892	329,001,379.42
GFBB	O	7.95	7.64	4.06	0.31	22,367,200	173,460,454.52
GMODELO	C	20.23	20.87	-3.07	-0.64	8,163,979	165,442,858.68
AMX	L	8.25	8.60	-4.07	-0.35	17,183,299	143,859,347.66
WALMEX	V	22.95	23.29	-1.46	-0.34	4,819,480	110,498,102.00

Fuente: Bolsa Mexicana de Valores

Mercado de Deuda

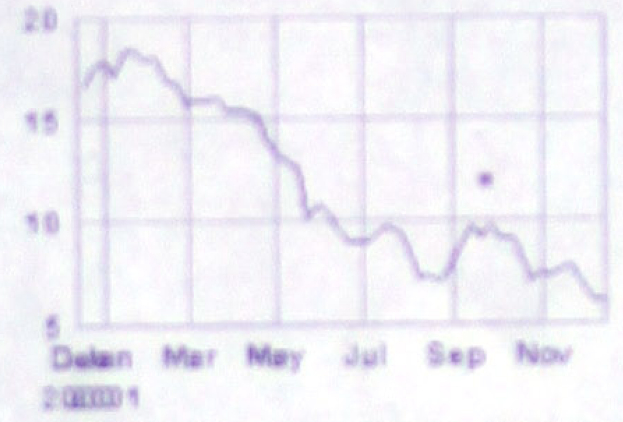

Tasas Primarias	Último	Anterior	Var.Ptos.	Var.%	Fecha
CETES 28	6.18	6.18	N/A	--	10 DEC 2001
CETES 91	7.48	7.94	-0.46	--	10 DEC 2001

Tipo de Cambio Fix					
DLS	9.1819	9.1865	-0.00	-0.04	13/12/2001

Indicadores	Último	Anterior	Var.Ptos.	Var.%	Fecha
TIIE 28	8.1500	8.4000	-0.25	-2.97	10/12/2001
TIIE 91	9.8000	10.3000	-0.50	-4.84	05/12/2001
UDI	3.054202	3.054261	-0.000059	0.00	13/12/2001

INPC	Último	Anterior	Var.Ptos.	Var.%	Fecha Ini.	Fecha Fin
INPC MEN.	350.93	349.61	1.32	0.38	01/11/2001	30/11/2001
INPC QUI.	350.88	350.98	-0.10	-0.03	16/11/2001	30/11/2001

Sociedades de Inversión

Indices de Soc. de Inversión	Último	Anterior	Var.%
Comunes	2,100.01	2,093.16	0.33
Deuda Personas Físicas	3,658.65	3,656.97	0.05
Deuda Personas Morales	1,438.05	1,437.33	0.05

Datos al día hábil anterior
Fuente: Bolsa Mexicana de Valores

Mercado de Derivados

Los 5 contratos más operados 2001-12-13

Clase	Vcmto	Hecho	No. Oper. (**)	Volumen	P.L.(*)	P.L. Anterior	I.A. Anterior
TE28	NV01	9.200	1	5,000	8.830	9.100	73,381
TE28	EN02	10.750	4	4,731	9.170	9.170	199,705
TE28	AB02	10.750	3	3,000	10.800	10.800	98,735
TE28	AG02	10.750	3	3,000	11.110	11.110	91,544
TE28	DC02	10.750	3	3,000	11.110	11.110	92,523

(**)Se refleja el valor actualizado por Splits hasta el final del día
(*)P.L. Precio Liquidación, se actualiza a las 16:30 (horario Verano) o 15:30 (horario Normal).
I.A. Interés Abierto.

TIENEN 15, 16, 18 años y están cayendo como moscas en los atentados palestinos. Son los nuevos objetivos civiles. Ya no pueden coger tranquilamente el autobús, tomar una coca-cola o salir a una discoteca. Ramy Wurgaft ha recogido sus sensaciones en la calle y sus esperanzas. «Si mis padres tienen miedo, que se tomen un sedante y confíen en el Altísimo»

ORIENTE MEDIO | LA GENERACION AMENAZADA ISRAELI

La Tragedia de SER JOVEN

A lo largo del peatonal de Ben Yehuda, también conocido como el paseo de los hombres-bomba, crece una hilera de árboles famélicos, con cicatrices de guerra en la corteza. El método de Guy consistía en tocar el tronco del séptimo árbol, contando desde la esquina de la calle Lunz para abajo. Era un ritual que no exigía demasiados sacrificios: bastaba rozar tres veces la madera, para que ese día no hubiera atentados. Sus familiares se reían de este culto, hasta que el sábado pasado la hermana más pequeña tuvo la desgracia de encontrarse en el paseo justo en el momento en que dos miembros del Hamás activaban sus cargas. Vered, de 14 años, fue una de las 120 personas que resultaron heridas en ese ataque, que se cobró 10 víctimas mortales, ellas y ellos menores de 20 años.

Cinco meses antes, 19 jóvenes habían perecido a manos de un kamikaze islámico en una discoteca de Tel-Aviv y más tarde otros cinco, en una pizzería en el centro de Jerusalén. Es una sangría imparable y lo peor es que los suicidas palestinos lo tienen fácil, porque nada menos que el 60% de los casi seis millones de habitantes de Israel es menor de 21 años.

Guy Bahat, ex-técnico de la Fuerza Aérea, se siente en parte culpable de que su hermana esté ingresada en la sala de cuidados intensivos del hospital, con cuatro esquirlas incrustadas en las piernas y viruta en la mejilla. «Esa noche mis padres no querían dejarla salir. Pero la nena insistió tanto en que tenía que ir al cumpleaños de una amiga, que al final tuvieron que dejarla. Ella es la mimada del equipo, lo que explica que yo mismo me ofreciera a llevarla en coche hasta aquel café», dice clavando los ojos en el boquete que abrió la explosión. «No me vas a creer, pero en el trayecto desde mi casa tuve un mal presentimiento. Esa quietud que se adueña a veces de Jerusalén me pone los nervios de punta. Pero, claro, no me atreví a decir nada para que no creyesen que estoy loco».

«¿ABANDONAR ISRAEL?»

El sueño de Guy es el de estudiar diseño de Moda en Italia, pero sin llegar a radicarse en ese país. «¿Abandonar Israel? ¿Labrarse un futuro en un país apacible? No existen países seguros. El mundo está hecho una porquería. ¿Quién hubiera imaginado lo que le pasó a esa pobre gente en las Torres Gemelas de Nueva York? De nada vale huir: el destino te persigue y a juzgar por lo que veo, se ensaña especialmente con los jóvenes».

Aunque no se haya hecho un estudio, no cabe duda de que el incremento de los casos de anorexia juvenil un 15% en los últimos cuatro años es una de las secuelas de los ataques terroristas, que también han ido aumentando a partir de 1996. «No comer es una forma de ejercer control sobre la propia vida. Y enflaquecer hasta parecer un esqueleto es una forma de estar muerto en vida»

Shira, al menos, no padece anorexia. A ella se la puede llamar, sin caer en las hipérboles, una superviviente tenaz. Una gatita de rostro ingenuo con unos ojos que miran al mundo como pidiéndole una explicación. ¿Cuántas veces le han disparado en la carretera que une Cisjordania con Jerusalén? No lo sabe con exactitud, aunque puede dar fe de tres emboscadas, por los orificios que dejaron las balas en el automóvil, un vehículo que por sus muescas se parece al que usaban los famosos pistoleros Bonny y Clide. «La última vez íbamos saliendo del túnel de Guiló cuando abrieron fuego. Mi hermana, con una extraordinaria sangre fría, dio una vuelta de 180 grados y se volvió a meter en el túnel. A mi no me hacen falta los heróes cinematográficos, para eso tengo a una hermana espléndida».

Shira Ben-Ari trabaja de camarera en el concurrido café Hilel, dentro del perímetro de acción de los hombres-bomba. En junio había salido a hacer un trámite cuando sobrevino la explosión en la pizzería Sbarro, otro de los sínodos juveniles de Jerusalén. ¿Qué fue antes, la explosión o esa persona que salió expelida a través de la vidriera? ¿Las ambulancias o el soldado que trataba de ponerse de pie y no podía?. «Me quedé allí clavada», recuerda, «sin saber si era yo la que presenciaba todo aquello. Ese día y el siguiente anduve como si estuviera soñando». No se siente traumatizada, sólo dolorida y cuando piensa en la posibilidad de que a ella o a su novio les toque estar en el infierno, la sensación que la asalta no es de miedo. «Me baja una profunda melancolía, como si estuviese todo el día viendo llover».

Dentro de unos meses la camarera colgará el delantal para ponerse el uniforme. Aunque las chicas no tienen dificultad para eludir el Ejército, Shira piensa enrolarse y tampoco tiene reparo en reconocer que lo hace por conformismo. «En otros aspectos de mi vida soy más bien rebelde. Imagínese que viviendo en un asentamiento abandoné la escuela para que no me obligaran a rezar. No soy de las chicas que van a todas partes enseñando sus credenciales de colonas. Tampoco considero mi casa como un asentamiento, sino como un hogar». La camarera se restriega nerviosamente las manos con una paño y suelta su confesión: «Para que veas quien soy, te diré que mi mejor amiga es una izquierdista que cree en el derecho de los palestinos a tener su estado propio».

BLANCO PREDILECTO

A sus quince intrépidos años, Eliav Turgueman personifica el martirio de todo padre o madre israelí. Para empezar, estudia lejos de casa, en el internado religioso de Kfar Etsión, un asentamiento rodeado de aldeas palestinas hostiles. Es uno de ese 35% de jóvenes que se define como religioso moderno, es decir, nacionalista afín a los colonos. Estos mismos chicos integran el movimiento juvenil con más presencia social después de los Scouts, el Bnei-Akiva.

Todos los días, cuando termina de preparar las tareas, Eliav toma el autobús que lo lleva hasta Jerusalén por una ruta donde los peligros son tan previsibles como los hitos del paisaje. Al doblar la cuesta de Al Arub, los activistas les disparan desde un bosquecillo. Pero como el autobús tiene carrocería blindada, las balas rebotan como palomitas en el tostador.

La mitad de los soldados que escoltan el vehículo carga contra los atacantes. Los demás, les cubren las espaldas desde el autobús. Las mujeres abren el breviario en el salmo del buen pastor: «Dios es mi pastor, nada me falta... Y aunque atraviese por valles tenebrosos, nada temeré...». Eliav se siente ridículo, tumbado en el pasillo junto con los bebés y las señoras.

A este chico, a quien los rabinos han enseñado que los atentados son parte de un proceso mesiánico, en el cual los hombres-bomba cumplen el papel de arcángeles luciferinos, me lo encuentro en Lametayel, una tienda de artículos para excursiones, situada, como no podía ser de otra manera, a pocos pasos del paseo peatonal.

A ratos hay que levantar la voz, ya que los albañiles utilizan sierras mecánicas para reparar los destrozos causados por la última deflagración. Lametayel es el santuario de los mochileros, una estirpe de jóvenes israelíes que, concluido el servicio militar por regla general en un cuerpo de elite, asciende a los picos más altos del Himalaya, se interna por lo más umbrío del Amazonas o se extravía por los laberintos de la droga en el Lejano Oriente. Eliav acaba de incorporarse al rastro dejado por estos aventureros: le quedan tres años para incorporarse a los paracaidistas y otros tres para realizar la gran odisea de explorar los Andes, desde Colombia hasta Tierra del Fuego. Entretanto se conforma con practicar deportes de riesgo como el de descender atado a una cuerda por los precipicios del desierto de Judá.

«¿Cómo se las arreglan tus padres con semejante hijo?», le pregunto. «Cuando se ponen nerviosos les sugiero que se tomen un sedante y que confíen en el Altísimo», responde el chico.

Fuera de la tienda llueve de forma horizontal, de modo que es inútil llevar paraguas. Al doblar la esquina de la calle Lunz, los viandantes que caminan encogidos, que se sujetan las solapas de la chaqueta para protegerse del frío, reciben de golpe el calor de una sonrisa y un «buenos días tenga usted». Aparte de vigilar, las dotaciones que patrullan las calles de Jerusalén tienen la misión de levantarle el ánimo a quien transita por esa vía llena de acechanzas.

DE RUSIA AL TEMOR

Alisa emigró de su Rusia natal a los nueve años y se siente orgullosa de haber servido como secretaria técnica en una escuadrilla de helicópteros Apache. «Fue una experiencia ardua y ahora que la había superado sobrevienen estos ataques y me devuelven a la posición de partida. Vuelvo a ser la nena insegura que vino de Rusia». Con todo su patriotismo y su fuerza de voluntad, siente que no le vendrían mal unos años fuera de Israel. «En uno de esos países donde no ocurre nada. Donde los titulares hablan de fútbol o de la Bolsa».

Pero Morán Shefer y Advá Nagari, ambas de 18 años, no piensan así. Para estas dos monitoras del movimiento socialista Hashomer-Hatsair (El joven guardián) el cuarto en importancia nacional tras los Scouts, el Bnei-Akiva y las Juventudes Laboristas , constituido por los afiliados a los kibuts, los atentados representan un incentivo: el desafío que las impulsó a abandonar sus apacibles asentamientos para instalarse en Jerusalén, la capital de las bombas.

Advá se compadece de sus padres, que durante tres años estuvieron en ascuas porque el primogénito un oficial servía en el Líbano. «Y ahora la hija se les viene a Jerusalén. Los pobres no se despegan del teléfono móvil. Como si ese aparato formase parte de sus cuerpos», sin embargo Morán no se entrega al pesimismo: «en Israel», afirma, «los jóvenes tenemos motivos por los que luchar. Aquí son litros de adrenalina los que fluyen por las venas». Las dos kibutsnik han venido a la ciudad para difundir el socialismo entre los jóvenes. Después servirán otros dos años en el ejército.

Meridiano

Sociedad

HOY ES SABADO 15 DE DICIEMBRE DE 2001 — EDICION: MONICA TREVIÑO — DISEÑO: IMELDA RAMIREZ

ESCÁPATE!

VALIDO DEL 15 AL 20 DE DICIEMBRE DEL 2001-12-14 Majahua Hospedaje, SPA, Galeria, Restaurante. / Incluye 3 noches con desayunos y cenas incluidos / $1,500.- pesos por ocupación doble (no aplica con otras promociones)

la exhibición fotográfica, "Vuelo" de Fulvio Eccardi, 22 aves mexicanas, este sábado 15 de diciembre del 2001, a las 12:00 hrs. Nuestra cita es en la plaza de la iglesia, para terminar el recorrido, en la playa de Bahía de Chacala, Nayarit

Refugio frente al mar. Un paraíso en la costa Nayarita

Majahua

www.majahua.com/
e-mail: reservations@majahua.com

Hospedaje, SPA, Galería, Restaurante

"**Majahua**" se ubica a solo una hora y media de Tepic, en el extremo sur de la Bahía de Chacala, playa de arena suave con un hermoso palmar.
Es hasta ahora que tuve la oportunidad de conocer este maravilloso lugar al que se puede ir por el día o a pasar todas las vacaciones.

Las suites son amplias y acogedoras, tienen todo para brindar verdadero relax a quien decide pasar unos días hospedado en Majahua. Su arquitectura es caprichosa y muy bien integrada a la naturaleza. Cada suite tiene su terraza particular y las vistas al mar son de lo alto y entre las ramas de los arboles.

El restaurante, en una de sus terrazas con una vista inigualable de la bahía, sirve los mas deliciosos platillos.
Les recomiendo los camarones al estilo Modoro o la pasta al pesto. No se diga la langosta cuando no está en veda. Al ir del restaurante a la orilla del mar, o a las habitaciones se recorren sus jardines por veredas y terrazas frente al mar, es a estos jardines que han llamado **"La Galería de la Selva"**, y así es, al recorrerlos vamos descubriendo entre la vegetación una exposición fotográfica en lonas de gran formato de aves mexicanas tomadas por el fotógrafo y biólogo Fulvio Eccardi. Esta galería ofrece también del 1ero al 8 de Diciembre del 2001 un taller de Arquitectura del paisaje.

Majahua SPA
Los servicios del SPA estan a su disposición a la carta durante sus vacaciones o puede acudir para tomar alguno de los programas. El lugar es ideal para encontrar armonia y paz de una forma integral, atendiendo el cuerpo, la mente y el espíritu. Los programas del SPA brindan bienestar inmediato y están diseñados para que lo aprendido durante la estancia en **Majahua** se convierta en herramientas que logren hacer de su vida cotidiana un espacio más placentero y libre de tensiones innecesarias. Para muestra basta un botón.
Pregunte por nuestro programa de "RELAJACION Y MANEJO DE STRESS"

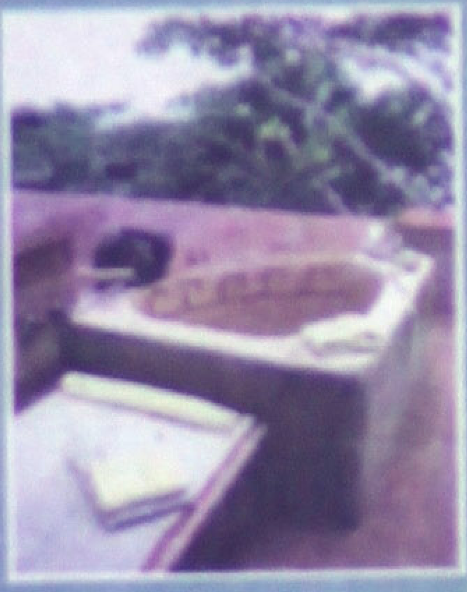

"La luna de miel»
Disfrutable en cualquier momento, con boda y sin boda, por aniversario o por gusto.
Incluye:
- 3 noches de hospedaje.
- Desayunos en su terraza frente al mar
- 2 cenas románticas a la luz de la vela, una en su terraza particular y otra en el restaurante.
- Una tarde de Milenia
- SPA en su cuarto. Masaje para dos y tina con aromatrapia.

Costo por pareja
Suite «La Puerta» $5,000.-
Suite "Casa de Agua" C $7,520.-
Tarifas válidas hasta el 15 de diciembre 2001. (Más impuestos)
No incluye bebidas, ni propinas

Tarifas

Suite "Casa de Agua" A y B $700.00 por noche.- dos adultos con desayuno incluido (y 2 niños menores de 12 años sin desayuno)

Suite "Casa de Agua" C $1,890.- dos recámaras, dos baños, sala de estar, cocineta y terraza. Cinco personas con desayuno incluido.

Suite «La Puerta» $1,050.00- dos adultos con desayuno incluido (dos niños menores de 12 años sin desayuno)

(Tarifas válidas hasta el 21 de Diciembre del 2001) (Más impuestos)

ESCÁPESE A LA PLAYA

TERCERA O CUARTA NOCHE GRATIS Promoción válida hasta el 21 de Diciembre del 2001)

Reservaciones e informacion en Tepic con "Nayarit Adventur" a los tels 01(3) 212 40 11

Amor a fuego lento

Estaba en la cocina preparando un picadillo cuando, así a la de *sin susto*, mi hija de 14 años me preguntó:

Mamá ¿Qué es eso de una relación de pareja? ¿Cómo se le hace para que no haya divorcio? ¿Cómo puedo elegir bien a un chavo?

Sus preguntas me parecieron muy concretas y dignas de ser respondidas de manera **inteligente**. Dejé un momento la estufa, la abracé y le dije: «Permíteme, hija; vamos a platicar despacito sobre el tema».

Mientras sus palabras resonaban en mi cabeza, agregué algunos **condimentos** a la cazuela y fue entonces que me llegó una idea maravillosa para comenzar a responder las dudas de mi hija. Estaba frente a mí: «todo debe hacerse a fuego lento», decía la receta de la abuela. Luego de bajar **la intensidad** de la flama, repetí la frase en voz alta, mirando a mi hija.

Como sé que muchas mamás pasan o pasarán por momentos de preguntas similares, les comparto aquí, resumidamente, la conversación que sostuvimos ese medio día.

* * *

M: Una relación de pareja se debe ir construyendo poco a poco. Los pasos seguros y los logros se convierten en ladrillos que solidifican y **garantizan** una construcción segura.

¿Ves cómo estoy haciendo el picadillo a fuego lento? Pues fíjate que así se debe caminar en una relación de pareja, despacio, con paciencia, sin **apresurarse** por obtener otras cosas, ni descuidar lo que se tiene que hacer bien en el presente.

H: ¿Pero qué haces si sientes mucha, mucha atracción?

M: Bueno, cuando conoces a un muchacho que te agrada, no te apresuras a conquistarlo o seducirlo; eso sería **egoísmo**, no amor. Al conocer a una persona, una debe irse relacionando amistosamente, con sinceridad, con honestidad, con verdadero interés de conocerse **tal cual se es**, respetando al otro y respetándose una misma.

H: ¿Eso cómo se hace?

M: Pues principalmente no actuando con él por conveniencias mezquinas; no rogar para que él te ame como tú lo deseas; no ofreciéndole tu cuerpo cuando **ni siquiera** lo conoces bien. Y también no responsabilizándote de sus problemas o malas decisiones, porque al fin tú podrías cargar un paquete que no te corresponde.

H: Oye, ¿pero eso **ya sería** que andamos de novios?

M: No todavía. Luego de la amistad viene la etapa en que la relación se profundiza más; es decir, el noviazgo. Llegar a ser novios quiere decir que ambos se están comprometiendo más y que sus sentimientos **son afines**. Ambos quieren ayudarse, cuidarse, compartir sus vidas, sus planes, sus logros y su intimidad física.

A un novio, por el sentimiento que tienes hacia él, le permitirás tocarte. En esa actividad intervienen muchos sentimientos y sensaciones **nuevas** para ambos. Son momentos hermosos en los que la pareja ensaya y aprende a compartir su cuerpo, su presencia y su amor. El **límite** de estos tocamientos y caricias es no llegar al coito.

H: Eso ya lo he oído, ¿pero qué es exactamente?

M: Es la penetración. Cuando el hombre introduce su pene en la vagina de la mujer. De preferencia, debes poner límite a esos tocamientos. Y esto es por la sencilla razón de que si ese muchacho **no es el adecuado** para ser tu compañero y te embarazaras de él, tendrías un hogar incompleto y poco feliz.

H: ¿Y cómo puedo saber si es un muchacho adecuado para mí?

M: En el noviazgo es bueno salir con la familia de él y con la tuya. Pero también es bueno que salgan solos y que platiquen **mucho** sobre todos los temas que quieran hablar. Más que las caricias, eso construye una verdadera intimidad en la pareja. Pregúntense su opinión y díganse **sinceramente** cuál es su posición respecto de cada tema.

Si el amor se está construyendo realmente, ese diálogo formará parte del cimiento de su relación. Es importante que compartan los mismos valores, que concuerden **en lo que es bueno y en lo que es malo** para cada uno de ustedes. No digo que una pareja debe estar de acuerdo en todo desde el principio, sino en lo principal. Si uno cree que es bueno lo que el otro piensa que es malo, pues habrá muchas dificultades **más adelante**. Por eso es conveniente platicar sobre los temas en que estén en abierto desacuerdo, y no posponer ninguna plática importante. Luego puede ser que ya no haya tiempo de platicar **con calma**, y vendrán pleitos más y más fuertes.

H: ¿Hasta que se divorcian?

M: Sí. Cuando las parejas no hablaron abundantemente durante el noviazgo, antes de vivir juntos y procrear, los problemas aparecen a la hora de **tomar decisiones**, de plantear los límites o de ejercer la autoridad con valores determinados. Entonces empieza la guerra de opiniones. Y los distanciamientos.

H: Mhñ... Mis amigas sólo platican con sus novios de programas de tele, de cantantes, de discos. Pero, como tú dices, hay que platicar también de cosas importantes, **por ejemplo**: qué se quiere ser en el futuro, ¿no? ... Decidir entre dos personas y ponerse de acuerdo es más difícil... y luego si no conocemos cómo piensa la otra persona...

M: Sí, vas muy bien. ¿Ya **descubriste** por qué te puse el ejemplo del picadillo?

H: ¡Ah, mamá! Pues porque si se prepara lentamente, como dice la receta, sabe más sabroso. Y si yo hago una relación de pareja con cuidado, despacito, tendrá más momentos sabroso. Nos abrazamos y luego ella me ayudó a terminar de cocin

El picadillo, **no es por nada...** ¡que delicioso!

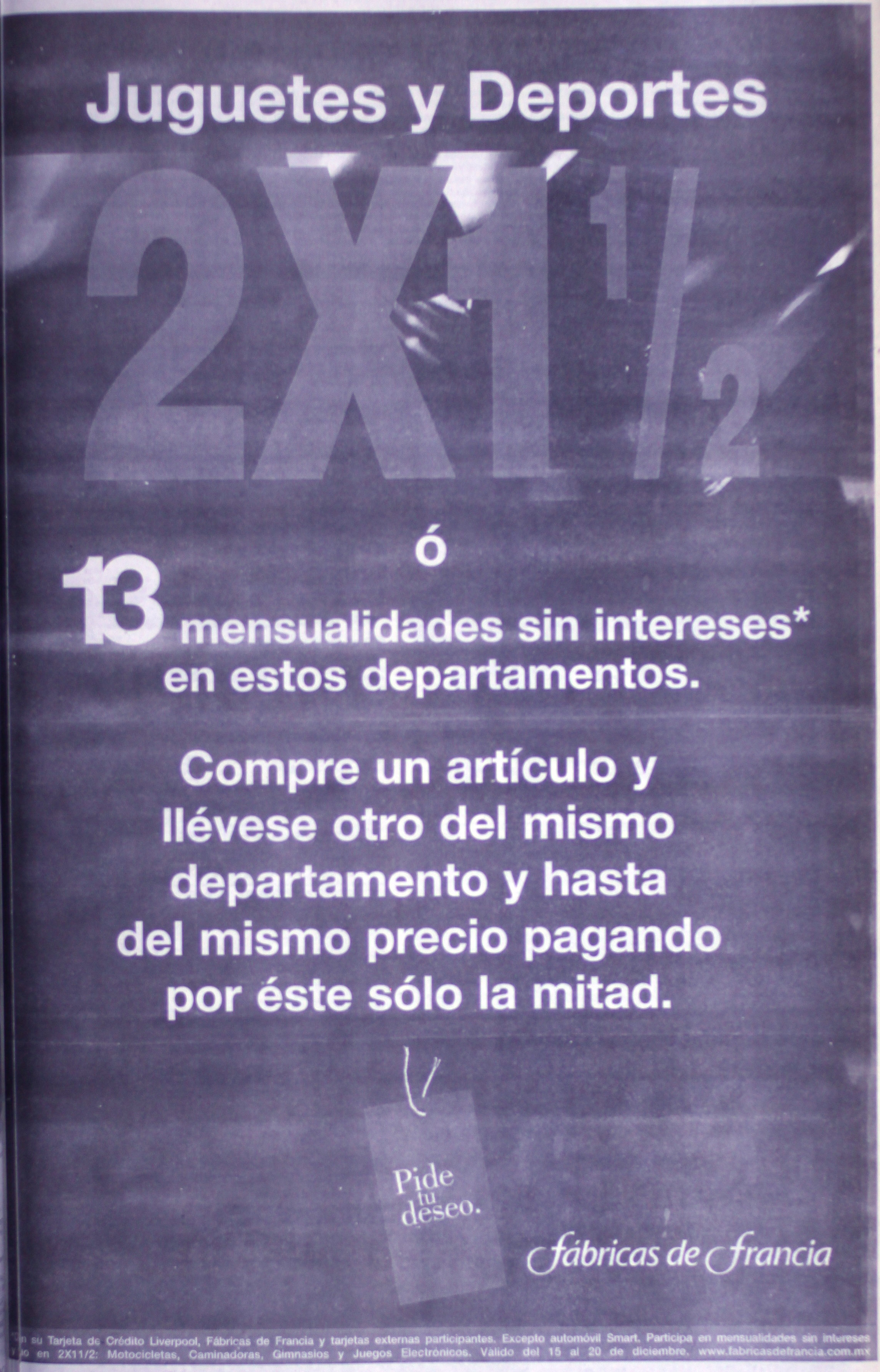
Juguetes y Deportes
2X1½
ó
13 mensualidades sin intereses*
en estos departamentos.
Compre un artículo y
llévese otro del mismo
departamento y hasta
del mismo precio pagando
por éste sólo la mitad.
Pide tu deseo.
fábricas de francia
n su Tarjeta de Crédito Liverpool, Fábricas de Francia y tarjetas externas participantes. Excepto automóvil Smart. Participa en mensualidades sin intereses
o en 2X11/2: Motocicletas, Caminadoras, Gimnasios y Juegos Electrónicos. Válido del 15 al 20 de diciembre. www.fabricasdefrancia.com.mx

SOCIALES

ABUSO MENTAL, TAN DAÑINO COMO EL FÍSICO

Fracturas de huesos, inflamación de las articulaciones, convulsiones, pérdida de la vista y audición, entre otros padecimientos, reportan mujeres que sufren daño físico por parte de su pareja. Pero quienes padecen abuso mental presentan otro tipo de complicaciones, algunas más graves. El maltrato psicológico que una mujer puede recibir de su compañero es tan dañino como el físico, indica un estudio reciente de la Universidad de Carolina del Sur, (EU). «Descubrimos que la violencia mental estaba asociada con muchas consecuencias que tiene para la salud la rudeza física cometida por un compañero íntimo», afirma la directora de la investigación, Ann Coker.

Para llegar a esta conclusión los investigadores interrogaron a 1,152 mujeres internadas o atendidas en distintos hospitales, durante un período de 2 años (finalizó en enero de 1999). Gracias a este trabajo descubrieron que 54% de las encuestadas había sufrido en algún momento abuso físico o psicológico por parte de su pareja. En tanto, 14% aseguraron haber recibido maltrato psicológico sin violencia física, definiendo al abuso mental como sentimientos continuos de peligro y pérdida de poder y control. Al hablar de sus problemas de salud, este grupo de mujeres mostró la misma baja estima que quienes recibieron abuso físico, lo que origina pobre visión de su salud física y mental. Como parte del estudio, se mencionó que las mujeres sujetas a maltrato psicológico tenían el doble de probabilidades de padecer dolores crónicos, infecciones transmitidas sexualmente, dolor pélvico crónico, úlceras estomacales, espasmos de colon y migraña, en relación con aquellas que mantenían una relación de pareja estable.

Por último, Ann Coker estableció que «al igual que con el seguimiento de enfermedades crónicas, la detección temprana de abusos domésticos podría llevar a una intervención efectiva para reducir la cantidad de este tipo de acontecimientos y la mortalidad asociada a ellos».

En México, el abuso psicológico y físico es más común de lo que se cree, aunque son pocas las personas que buscan ayuda especializada. Si usted se encuentra en una situación parecida o conoce a alguien con esta problemática, considere que existen en el país muchas asociaciones civiles que trabajan en apoyo a las víctimas de este tipo de conductas, las mismas que pueden instruirla para denunciar el hecho ante las autoridades correspondientes..

Viva la Navidad

Caballeros

Playera
Manga larga Sport varios colores Tallas ch-ex para caballero de $ 79.90 a sólo $ 59.90

Camisa Casual
varios modelos para caballero Tallas ch-ex de $ 129.90 a sólo $ 99.90

Pantalón Mezclilla
Tallas 30-40 para caballero de $ 149.90 a sólo $ 99.90

Corto
Liso Tallas ch-ex para caballero de $ 39.90 a sólo $ 29.90

Niñas

Pijama
Colores lisos Tallas 4-12 para niña a sólo $ 139.90

Conjunto
varios modelos Tallas 4-12 para niña a sólo $ 129.00

Pantalón gabardina
varios colores Tallas 4-16 para niña a $ 139.90

Pantaleta
Poliéster algodón varios colores Tallas 4-8 para niña a sólo $ 8.90

Blancos

COBERTOR ORIGINAL "SAN MARCOS"
VARIAS FIGURAS
TAMAÑO INDIVIDUAL DE $ 279.00 A $ 239.50
TAMAÑO MATRIMONIAL DE $ 349.00 A $ 269.50
TAMAÑO QUEEN DE $ 399.00 A $ 379.00
TAMAÑO KING SIZE $ 479.00 A $ 389.50

Perfumería

TODOS LOS COSMETICOS, COVER GIRL Y MAX FACTOR 30

ESTUCHE DE FRAGANCIA
Para dama varios aromas con talquera -gel para baño-crema de $ 99.90 a sólo $ 79

Abarrotes

Pañal
Chicolastic mediano Classic con 14 pzas. de $ 19.80 a sólo $ 15.95

Pañal
Chicolastic grande Classic con 14 pzs. de $ 24.40 a sólo $ 19.95

Toalla
Free & Curva nocturna Kotex con 10 pzas. de $ 16.50 a sólo $ 12.95

Crema
Dental Crest ultra fresh de 100 ml. de $ 12.10 $ 9.95

Jabón
Zets Todos aromas de 200 grs. de $ 7.20 a sólo $ 6.55

Popular

Shampoo
o acondicionador Fructis Garnier de 350 ml. aromas varios de $ 28.95 a sólo $ 23.90

Crema
Líquida hidratante reafirmante Vasenol de 295 ml. de $ 29.90 a sólo $ 21.90

Gel
Para el cabello Super Wet de 250 grs. colores surtidos de $ 7.95 a sólo $ 5.40

Regalos

Todos los Relojes De pulso del depto. de regalos 30% De descto.

Ofertas válidas para Sábado 15, Domingo 16 y Lunes 17 de Diciembre

Aparte lo que más le guste con sólo el 10% de anticipo y 45 días de plazo

SOCIALES

Parejas: *toma y daca*

La pareja es un sistema vivo en el que interactúan dos personas. Lo que una de ellas haga o deje de hacer **provoca** una reacción en la otra, y viceversa.

Sabemos que los integrantes de una pareja eligen a «su otro» porque tienen con él o con ella ciertas **similitudes**, o bien porque son muy opuestos y se busca una especie de**complementación**. También se puede percibir en el otro o en la otra a un ser «débil»; el elector se siente obligado(a) a ayudar a quien eligió, o bien espera que sea la pareja quien le ayude porque se supone débil o inferior.

Ni tanto que queme, ni tanto que no alumbre

Estas son formas iniciales de elección. Una vez que se establece la pareja, la interacción continúa sobre una base semejante y **la relación marcha en dos vías**: tersa y tranquila cuando alguno(a) de los dos hace lo que el otro(a) desea sin chistar, o llena de rivalidad y feroz competencia porque ambos quieren imponer su punto de vista y sus razones. Ambas vías son indeseables, ¿no te parece?

Los refranes populares describen algo de la complementariedad en la pareja: **«Nunca falta un roto para un descosido»** alude a dos seres con deficiencias que se unen para complementarse. «Encontraste la horma de tu zapato» describe que lo que hicimos con otras parejas no lo haremos más, porque ésta ya **nos conoce**, nos ha *tomado la medida* y nos hemos complementado.

Lo deseable es que una pareja parta del**reconocimiento de sus diferencias**, ambos se enriquezcan mutuamente de la relación e intercambien entre sí afectos, ideas, experiencias y visiones del mundo.

Mis papás no me dejan tener novio

Lupita Cervante

Me llamo Carolina y tengo 14 años. Hoy, después de clases, me pasó lo más extraordinario que jamás me ha pasado.

Enfrente de mi salón está el aula de los de tercero de secundaria y allí estudia el chavo más guapo que te puedas imaginar. Se llama Rogelio y tiene 15 años. Todos los días platicamos antes de entrar a clases; luego, durante el recreo, estamos casi todo el tiempo juntos y, a la salida, nos sentamos juntos en los escalones del colegio para esperar a que lleguen por nosotros.

En fin, nos llevamos súper bien y siempre me hace reír. He soñado con él desde que empezaron las clases y hoy, por fin, se me declaró.

Al principio no lo podía creer, me quedé como zombi... y cuando estaba a punto de decirle que sí, me acordé que en mi casa no me dan permiso de tener novio hasta que cumpla dieciséis. Le dije que tenía que pensarlo y que mañana le daría mi respuesta.

Cuando llegué a mi casa le conté a mis papás todo lo que pasó con Rogelio, con la esperanza de que me dieran oportunidad para andar con él. Les platiqué lo bueno que es, que nunca se pone borracho en las reuniones y que jamás dice una palabrota enfrente de las niñas.

Aún así me dijeron que en la casa existen reglas establecidas que se deben respetar y, una de ellas, es la de tener novio hasta los dieciséis. Yo me sentí como sumergida en una botella de ácido muriático. No entendí porqué estaban tan aferrados a esa regla y me enojé muchísimo con ellos, les grité que ya no era una bebita y que podía tomar mis propias decisiones. Acto seguido, me fui a mi cuarto y le di un cerrón a la puerta, tan fuerte, que seguramente temblaron las ventanas de toda la cuadra.

Estuve llorando un rato sobre mi cama. Al cabo de quince minutos llegaron mis papás y tocaron a mi puerta. Yo ya estaba mucho más tranquila para entonces y platiqué con ellos. Fue una de las mejores conversaciones que hemos tenido.

Mi papá me dijo que él, como hombre, conoce muy bien el mundo en que vivimos y le preocupa que alguien pueda lastimarme o engañarme; que los hombres a esta edad no piensan igual que las mujeres, y que podía resultar herida al llevarme una desilusión. Me aseguró que los dos sólo desean lo mejor para mí y que si me dicen que no puedo tener novio no es por arruinarme la vida, sino porque me desean lo mejor.

También me dijeron que no están cerrados a la idea de que pueda tener novio, simplemente están esperando que yo esté preparada para ello. Con esto se refieren a que debo comprobarles, con hechos y no palabras, que soy responsable y que pueden confiar en mí.

Cuando salieron de mi cuarto me sentí mucho mejor. Yo sé que mañana le tendré que decir a Rogelio que no, pero la amistad con él continuará y eso es lo importante.

Sé que no es suficiente tener cierta edad, sino cierta madurez, para empezar un noviazgo. Sé que parte de la madurez viene de la edad, y que talvez tendré que esperar. Ahora, debo prepararme bien para cuando llegue ese momento, y demostrar a mis papás que de verdad pueden confiar en mí.

Primero, y aunque suene horrible, tendré que cumplir con mis tareas y trabajos del colegio, pues salir bien en las calificaciones es la principal consecuencia de una actitud responsable. Además, invitaré a mis amigos a la casa, especialmente a Rogelio, para que mis papás los conozcan y vean que no son nada del otro mundo; seré muy sincera con ellos, o sea, les diré a dónde voy y con quién, sería pésimo que me cacharan en una mentira pues se vendría abajo todo mi esfuerzo. Sobre todo, ya no haré mis berrinchitos, ni me pondré a gritar como verdulera porque eso sólo demuestra que sigo siendo una bebé.

Estoy segura que después de esto mis papás se darán cuenta de que pueden confiar en mí. Yo sé que no se logra de la noche a la mañana; se requiere mucho tiempo, pero si soy perseverante lo lograré. Ya entendí bien que mis papás realmente buscan lo mejor para mí y no son obstáculos como yo pensaba, más bien son mis aliados.

Gobierno del Estado de Nayarit
Patronato del Teatro del Pueblo
Presentan

ESTRENO LUNES 10 DE DIC. FUNCION 11:00 HRS.
MARTES 11 FUNCIÓN 11:HORAS
SABADO 15 FUNCION 5:00 P.M.
BOLETOS EN TAQUILLA
INFORMES: 212-16-23 Y 216-16-50

La magia de la Navidad es recibir un abrazo y un Omega.

20% de descuento
y
24 mensualidades sin intereses*
en la línea de relojes Omega.

fábricas de francia
Hoy nuestros almacenes permanecerán abiertos hasta las 8:30 pm.

*Con su Tarjeta de Crédito Fábricas de Francia o Liverpool. Departamento Relojes. Valido del 1 al 24 de diciembre. www.fabricasdefrancia.com.mx

El facial, excelente antídoto antiestrés

ESTRÉS

Y para contrarrestarlo hay una solución ideal: un amiento facial, conocido simplemente como "facial».

De acuerdo con las investigaciones más recientes, primeras señales de tensión aparecen en el rostro. ando sufrimos de estrés, nuestra piel está hambrienta una nutrición adecuada. Es por eso que se ve opaca, sácea, sin vida.

a piel no es la única parte del cuerpo que sufre las secuencias de las tensiones. Nuestro organismo nifiesta una variedad de reacciones que oscilan desde dez en el cuello hasta problemas es-tomacales, insomnio, presión y muchos más.

Pero, ¿cómo escapar del estrés? La respuesta nunca fácil.

Sin embargo, existen muchos métodos para solucionar roblema...

Desde la meditación, los aerobics... o hasta dejarse ar por el imperioso deseo de huir de todo lo que te rodea estinar cierta cantidad de tiempo sólo para ti. Lo mejor puedes hacer entonces es refugiarte en una cabina de amiento y dejarte consentir con un buen facial.

LO QUE UN FACIAL PUEDE HACER POR TI

Te dará media hora de serenidad...

Tu piel se reanimará, tus músculos se relajarán y el o del mundo que llevas sobre los hombros desaparecerá no por arte de magia.

Un facial puede hacer maravillas por tu cutis, ya que baja sobre el proceso natural de renovación de la piel a mantenerla saludable y resplandeciente. Y en los ales, al igual que en el ejercicio, la clave del éxito es la stancia.

LAS FASES DEL FACIAL

Un buen facial se inicia con un análisis de piel para erminar qué productos se deben utilizar. Después se be un tratamiento completo y renovador que incluye: pieza profunda, vaporización, aromaterapia, exfoliación, saje, alta frecuencia, mascarilla y maquillaje.

Análisis de la piel:

Mediante una lámpara de aumento, la esteticista evalúa cuidadosa-mente la condición de tu piel para determinar los productos adecuados.

Limpieza:

Se retira el labial y el maquillaje de ojos.

Se aplica la crema o loción limpiadora mediante movimientos circulares y se remueve con algodones húmedos.

Un rocío de tónico ayuda a remover todo vestigio de limpiadora y deja la piel fresca y limpia.

LA SOLUCIÓN

Vaporización/aromaterapia:

La unidad de vapor ayuda a abrir los poros, a activar la circulación sanguínea y a preparar la piel para el tratamiento. Durante la etapa de vaporización se puede incorporar la aromaterapia, un procedimiento que te permitirá disfrutar de un rico aroma altamente relajante.

Exfoliación:

La esteticista utiliza un cepillo rotatorio para aplicar un producto exfoliador, adecuado a tu tipo de piel. Este proceso estimula el tejido y remueve las células muertas, sin ocasionar distensión.

Masaje:

Se aplica una crema de tratamiento de acuerdo con tu tipo de piel, mediante un delicioso masaje en todo el rostro y cuello. Este masaje es altamente relajante y te ayuda a aliviar la tensión y la fatiga. También estimula los sistemas linfáticos y vasculares para mejorar la circulación y la liberación de nutrimentos en la piel.

El vapor continuo ayuda a abrir los poros para obtener una penetración óptima de la crema de masaje. Finalmente se te proporciona masaje a las manos y brazos y/o un delicioso masaje especial anti-estrés a los hombros.

Extracción:

En caso necesario, se extraen las espinillas mediante un extractor de comedones.

Masaje antilíneas:

Dependiendo del estado de la piel, se proporciona atención especial a la presencia de líneas en la piel. Para ello se utiliza un electrodo que succiona suavemente para llevar humedad e inflar la cavidad de la arruga. Este masaje de aspiración también ayuda a estimular la circulación linfática, lo cual contribuye a minimizar las líneas.

Aplicación de Alta Frecuencia:

La alta frecuencia activa la circulación sanguínea mediante oxígeno y ozono.

Mascarilla:

Se aplica una mascarilla con base en las necesidades de la piel. Un rocío de tónico refresca la piel.

Reparación y nutrición:

Se aplican los productos apropiados para nutrir y tonificar el rostro, el cuello y los ojos.

Maquillaje:

Si lo deseas, después del facial se te maquillará con los colores más recientes de la temporada.

Muy candente

Lúcete y deslumbra por la ropa que te pongas

¿Que los colores brillante son sólo para las güeras?

¡Mentira! Enfúndate en este sensacional traje, ponte un cinturón que acentué, en este caso, tu cadera, y no olvides el punto focal del cierre. Acentúalo con un bello collar largo... largo.

El naranja por fuera. **¿Resultado?** ¡Una eléctrica combinación!

COLORES MUY VIVOS

COSTILLAS EN CORONA DE FRUTAS SECAS

Una receta más para tu colección navideña. El lucidor costillar de cerdo servido con una regia salsa de frutas secas al jerez

Ingredientes

1 costillar de cerdo, de 5 kilos aproximadamente
5 cucharadas de mantequilla suavizada
1 cucharada de ajo molido
2 cucharadas de mostaza tipo Dijón
1 ½ cucharaditas de cebolla en polvo
1/3 de taza de miel de abeja
1 cucharada de sal
1 ½ cucharaditas de pimienta

Para la salsa

Ingredientes

2 tazas de caldo de pollo
2 cucharadas de mantequilla
2 cucharadas de fécula de maíz
sal y pimienta

Procedimiento

1. Dobla el costillar para darle forma de corona, préndelo con brochetas de metal chicas y amárralo para fijarlo con un cordón de algodón.

2. También puedes pedirle al carnicero que le dé la forma.

3. Mezcla el resto de los ingredientes y unta la carne por dentro y por fuera. Deja reposar la corona en el refrigerador durante dos horas.

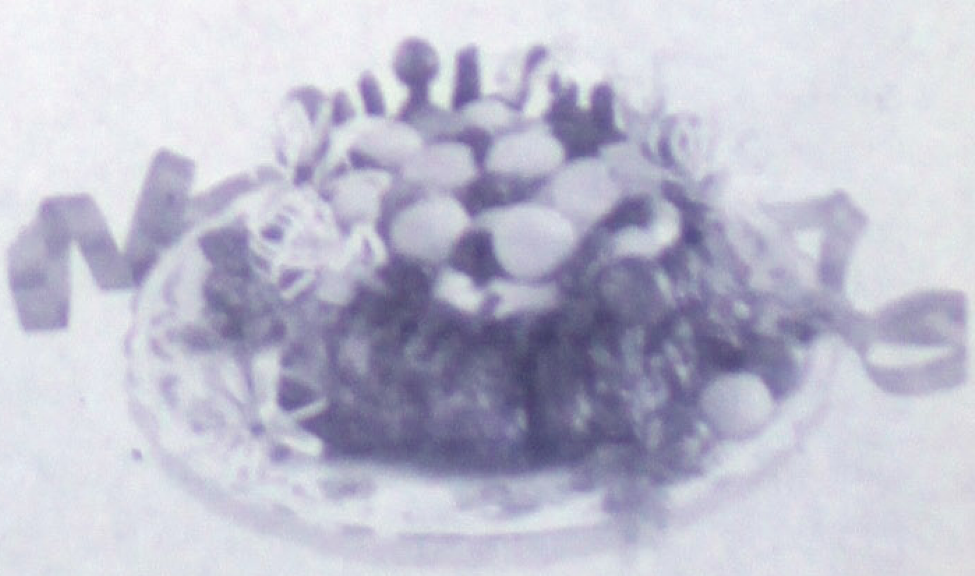

La Magia de la Navidad llega
puntualmente a todos los hogares.
20% de descuento.
ó
13 mensualidades sin intereses*
en relojes.
Además le invitamos a conocer las nuevas líneas
y los más novedosos modelos en relojería
que Fábricas de Francia lanza esta temporada
Pide tu deseo.
Fábricas de Francia
* Con su Tarjeta de Crédito Liverpool, Fábricas de Francia y Tarjetas externas participantes. Consulte las restricciones. Departamento Relojes. Válido del 1 al 24 de diciembre. www.fabricasdefrancia.com.mx

Argentina tercer equipo del mundo, según revista inglesa

La selección argentina de fútbol fue calificada como el tercer equipo del mundo en el 2001, según una encuesta de la prestigiosa revista británica World Soccer publicada el viernes.
La publicación indicó que el club inglés Liverpool, con su goleador estelar Michael Owen, ganó por primera vez los tres premios anuales instituidos en 1982.
Boca Juniors y su técnico Carlos Bianchi, así cómo los jugadores Rivaldo y Hernán Crespo fueron otros latinoamericanos destacados por la publicación.

Holyfield tendrá su última gran oportunidad ante Ruiz

La hora de la verdad para el ex campeón Evander Holyfield le llegará mañana, sábado, cuando se enfrente por tercera vez consecutiva al puertorriqueño John Ruiz, monarca del peso completo, dentro de la Asociación Mundial de Boxeo (AMB).
La pelea no ha generado ningún tipo de expectación dentro del mundo boxístico, pero para Holyfield, de 39 años, será de gran importante ante el doble reto que tiene de demostrar primero si la edad no le ha comenzado ya a pasar factura y luego si puede superar el obstáculo de Ruiz para conseguir un título por quinta vez.

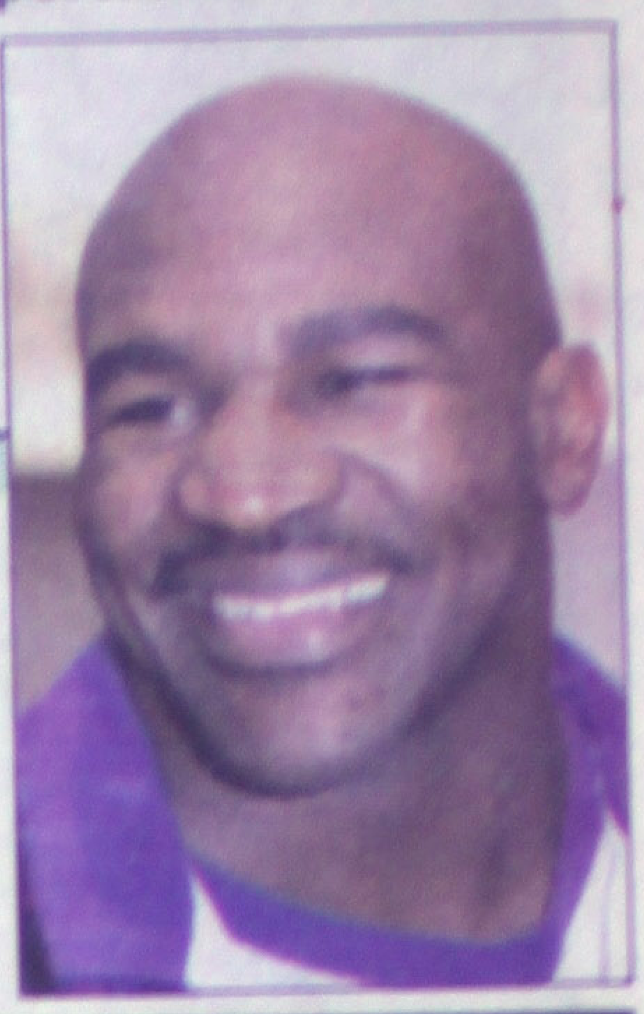

Holyfield y Ruiz se enfrentarán por tercera vez en 16 meses con reparto de triunfos en las dos primeras peleas, aunque muchos consideraron que el campeón boricua ganó también la primera, disputada en Las Vegas (Nevada).

Deportes!

Meridiano

15 de Diciembre de 2001 — Sección D — Diseño: Mauricio Rodríguez

Copa Libertadores de América arrancará el 6 de febrero

ificil tarea para Mexico en Libertadores!

REUTERS

- A reafirmar el fútbol mexicano
- A Morelia le tocó en el Grupo 5 junto a Vélez Sársfield de Argentina, Nacional de Uruguay y un tercer rival de Perú por designar. América comparte el Grupo 7 con River Plate y Talleres de Córdoba de Argentina además del Atlético Tuluá de Colombia

La Copa Libertadores de América, el más antiguo torneo de clubes de fútbol del continente, se disputará en su versión del 2002 a partir del 6 de febrero con la participación de 32 equipos, informó el viernes la Confederación Sudamericana de Fútbol (CSF).
El campeonato reúne a campeones y otros equipos de las ligas de Argentina, Bolivia, Brasil, Colombia, Chile, Ecuador, Paraguay, Perú, Uruguay y a dos equipos de México, que participan como invitados.
Las CSF celebró en Paraguay el sorteo para determinar la conformación de los ocho grupos que se enfrentarán durante la primera fase entre el 6 de febrero y el 10 de abril del próximo año, según el calendario.
Los cuartos de final culminarán el 15 de mayo, mientras la semifinales y final se jugarán después del campeonato mundial de Corea y Japón 2002, que se disputará entre el 31 de mayo al 30 de junio.

El sorteo tuvo como resultado la conformación de los siguientes grupos:

Grupo 1 - Sao Caetano (Brasil), Cerro Porteño (Paraguay), Alianza Lima (Perú) y Chile 3 (*)

Grupo 2 - Gremio (Brasil), Paraguay 3 (*), Perú 2 (*) y Oriente Petrolero (Bolivia)

Grupo 3 - San Lorenzo (Argentina), Peñarol (Uruguay), Ecuador 2 (*) y Real Potosí (Bolivia)

Grupo 4 - Atlético Paranaense (Brasil), Colombia 1 (*), Ecuador 3 (*) y Bolívar (Bolivia)

Grupo 5 - Velez Sarsfield (Argentina), Nacional (Uruguay), Perú 2 (*) y Morelia (México)

Grupo 6- Boca Juniors (Argentina), Uruguay 3 (*), Ecuador 1 (*) y Santiago Wanderers (Chile)

Grupo 7- River Plate (Argentina), Talleres (Argentina), Atlético Tuluá (Colombia) y América (México)

Grupo 8 - Flamengo (Brasil), Paraguay 2 (*), Once Caldas (Colombia) y Universidad Católica (Chile)

(*) Países cuyos clubes aún no definieron todos los participantes en el torneo

Ronaldo volvería a selección brasileña antes de mundial

El atacante brasileño Ronaldo, que acabó recientemente dos años de inactividad por lesión, podría ser convocado para la selección de su país para el próximo amistoso antes del mundial de fútbol del 2002, informó la prensa el viernes.
El representante de Ronaldo, Rodrigo Paiva, dijo al sitio de Internet Pele.Net que el técnico brasileño Luiz Felipe Scolari avisó al atacante del Inter de Milán que quiere contar con él para el próximo amistoso que dispute Brasil.
Según Paiva, la conversación de Scolari con Ronaldo habría ocurrido el domingo, luego de que el ariete marcó el primer tanto en la victoria de 3-0 del Inter contra el Brescia, que puso fin a un ayuno de goles de casi dos años.
«Luego de que el técnico supo de la actuación de Ronaldo, lo llamó y le dijo que sería llamado en la próxima convocatoria», dijo Paiva.
Scolari pretende realizar seis amistosos antes de la Copa del Mundo de Japón y Corea 2002, aunque los rivales no han sido determinados.
El entrenador brasileño ya había convocado a Ronaldo para el partido contra Chile por la eliminatoria mundialista, en octubre, pero el jugador sufrió una lesión muscular que le impidió participar en la selección.
Paiva dijo que Ronaldo quiere mantenerse alejado de la conmoción creada en la prensa por su exitoso regreso a las canchas, luego de que una persistente lesión de rodilla lo tuvo inactivo los últimos dos años.
«Lo que sorprendió a las personas fue la forma en que Ronaldo volvió a jugar, pero a nosotros no nos sorprendió porque vimos lo que él estaba haciendo en los entrenamientos, jugando incluso más de lo que hizo el domingo», sostuvo Paiva.

Pachuca y Tigres definen título mexicano de invierno

Por Enrique Vega

Pachuca visitará el sábado a Tigres en el partido de vuelta de la final del Torneo de Invierno del fútbol mexicano, animado por la ventaja de 2-0 que logró en el encuentro de ida.
Pachuca, que ganó como local el primer partido final jugado el miércoles pasado en el estadio Hidalgo, busca el segundo título en su historia, para complementar los festejos por sus 100 años de fundación, por lo que es el club de fútbol más antiguo de México.
La victoria de 2-0, con goles del argentino Walter Silvani y del mexicano Hugo Santana, dejó a Pachuca con ventaja para el partido del sábado, programado para las 17.00 hora local (2300 GMT) en el estadio Universitario de Monterrey.
«Todavía no hay nada definido. Llevamos ventaja que esperamos conservar o ampliar, pero faltan 90 minutos», dijo a reporteros el entrenador del Pachuca, Alfredo Tena.
Tena, un entrenador que ya alcanzó un título en el fútbol mexicano con Santos Laguna en el Torneo de Invierno 96, busca imponerse al brasileño Ricardo «Tuca» Ferreti, técnico de Tigres, quien ya lo ha superado en un par de ocasiones en finales.
En el partido del miércoles, Tigres jugó con 10 hombres desde el minuto 17 por la expulsión del brasileño Irenio Soares, lo cual ha generado una fuerte polémica.
«(El árbitro) Archundia simplificó el partido para el Pachuca», dijo Ferreti.
La molestia de Tigres no se ha limitado al campo de juego, pues el presidente del equipo, Alejandro Rodríguez, se quejó de malos tratos de la directiva del Pachuca e incitó a sus hinchas para «calentar» la final.
«Pachuca nos dejó vivir (el miércoles), pudieron anotar más, pero no lo hicieron y el sábado nos veremos», dijo el volante de Tigres, Joaquín del Olmo.
Uno de los jugadores de la final será el guardameta del Pachuca, el colombiano Miguel Calero, quien salvó su cabaña en el primer partido y espera seguir sin recibir goles en su portería.

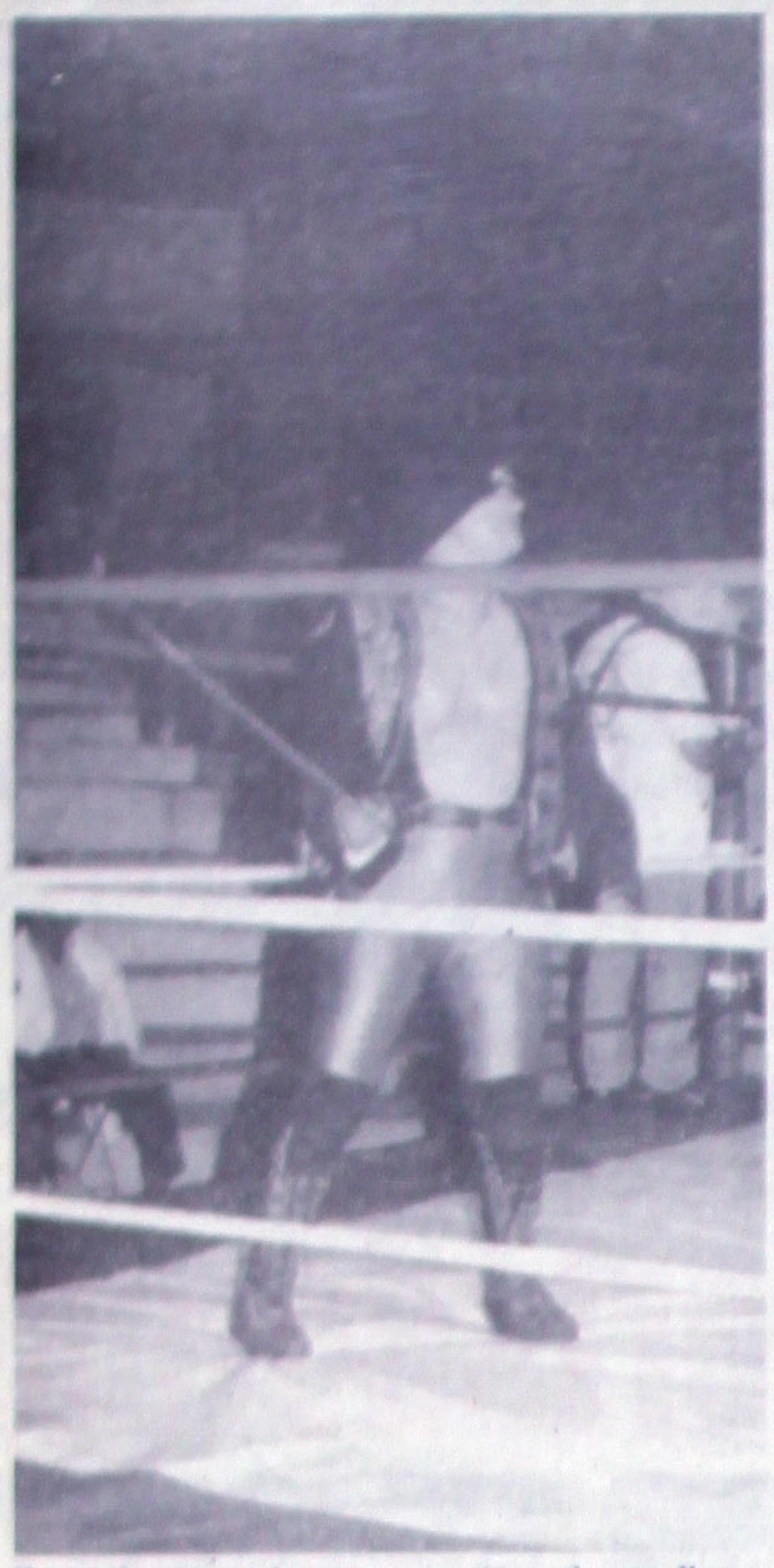

Trae plomo en la sangre este rudo, se llama Chavo Santana, que se cuide el Loco González de este troglodita. Foto: Anguiano / MERIDIANO

Va a correr sangre

EN LA ARENA DE LUCHA LIBRE "CENTRO DEPORTIVO"

Mario Anguiano
MERIDIANO

Tepic, Nay.- De nueva se abren las puertas del "Centro Deportivo" en el llamado Corral de don Pancho, ese que está por la Calle Prolongación Guadalajara, por la Zaragoza una cuadra después de la P. Sánchez, en ese lugar los Luchadores de la Escuela del Marakame presentan Función cada domingo.

Poco a poco se ha hecho un serio reto entre el Loco González y el rudo que a todos les cae gordo, Chavo Santana, dos jóvenes gladiadores que se han metido en el gusto del respetable, y no se sabe aún quien es mejor, es que cada que se enfrentan dejan las duda porque una vez gana uno y en otra llega el desquite, y para variar la tarde del domingo se vuelven a enfrentar, González llevando de Pareja al Niño Suicida y el Santana al sangre de plomo Chupacabras, un buen combate dos contra dos que le pondrá los pelos parados a quien tenga la suerte de estar presente, otra vez podrá ver los vuelos escalofriantes del Loco González, ahora se lanza el doble salto mortal desde la última cuerda.

Y en la Semifinal hay otra Lucha de vamos a ver quien es quien, regresa Misterio Cora de aquella gira por el País del Norte que nos anunció en la Arena "Los Fresnos", de seguro algo aprendió allá con los güeros en su pleito contra los talibanes, y eso lo pondrá en práctica el domingo a enfrentar junto con su Pareja "Fantástico Payaso" a los malditos Brujos Tepehuanos Marakame

En esta foto se puede decir que están las bellas y las besti Yolanda y Norma, las bestias Marakame y Súper Sónic. Foto: A / MERIDIANO

1 y 11, se piensa que estos jicoreros cu de la sierra van a despellejar a sus riv hacemos una recomendación a usted q ahí como buen aficionado, aléjese d agarre su silla y váyase lejos, porq desalmados son capaces de levantar lugar para poder usar el asiento en la ca Misterio y el Fanta-Paya, este mímico sacar a flote toda su capacidad de llav poder derrotar a ese par de Brujos ém Lonje Moco, porque tienen la mala costu reírse al ver como quedan los que enfrentarlos, y luego mientras march vestidores van diciéndose uno a otro "fue fue horrible".

Otro que regresa a los encordad Loco González 11, aquel que debutó en del Gimnasio "Ricardo Velarde" la noch se presentó el "Atlantis", pues bie muchachito que ha ser hermano del también es amante de la Lucha Aérea, v que tanto ha progresado este novel Lucha se enfrenta en Mano a Mano al Bebé Ap evento especial, está parejo este pleito, el no querrá perder, ya que se le corta l ganadora, además que uno que va empez tiene por qué ganar, pero falta saber la opi Loquillo Gonzalillos.

En la Lucha Inicial Payasito del Ring que Black Mask deja limpia la lona, porq trapear con él, bueno, eso dice el qu chistes, pero el Mask no está manco ni m alguna pata, y como estos dos quieren pronto en la Estelar o de perdis en la Se quieren ganar, saben que eso es pos ejemplo está en el Chupacabras que ya hasta ahí, la tarde del domingo mandó Función al Marakame a la Semi y él se co en el estrella...todos quieren que No Yolanda estén presentes, (yo también).

Loco González pondrá en práctica su salto mortal invertido para aplacar los im del Santana, esto el domingo en el "C Deportivo". Foto: Anguiano / MERIDIANO

IMELDA RAMIREZ

…el estadio "Revolución"

…ersy Nay Ixcuintla y Académicos Dividieron: 1-1

…idez en ambos lados
…traje Excelente de Barragán

…uel Curiel Aguilar
…ANO DE NAYARIT

…ntiago, Ixc. (15-Diciembre-2001) Los …os" de Jersy Nay Ixcuintla y los Académicos …s empataron a un gol en el juego de ida de …uartos de final en la liguilla del torneo de …a de la Tercera División, la noche del jueves …adio "Revolución".

…te una buena entrada de aficionados, los …estuvieron motivando a los "lecheros", el …e desarrolló durante los 90 minutos con la …rística de no dar ni pedir cuartel, ambos …metieron el acelerador en cada una de las … y Jesús Alberto Barragán Nuñez, árbitro … supo manejar el encuentro, sacando las … en el momento oportuno, porque los …os nayaritas y tapatíos en su afán de llegar …, encontraron la pierna del contrario y el …no les calmó los ímpetus con los cartones …ivos, aunque al minuto 28 de la parte complementaria tuvo la necesidad de sacar la tarjeta Roja a Eddy Ze Sergio Sandoval, porque le mostró y clavó los tachones a Juan Vázquez, mediocampista de los Académicos.

En la media cancha fue la dura batalla, y los hombres encargados de armar aprovechaban cada ocasión para mandar el balón a las puntas, aprovechando las salidas de los carrileros y estos a toda velocidad buscaban mandar la pelota al área, pero los zagueros centrales, se mostraron como señorones en su posición y en el cuadro "lechero" movió las piezas con maestría, Daniel Ibarra, un prospecto que tiene todo para jugar en Primera División. Mientras por el lado de los Académicos, Jaime Flores cerró los accesos a los ataques nayaritas.

Fue hasta el minuto 39 de la primera parte, cuando Israel Velásquez detuvo el balón con la mano dentro del área, y el árbitro Barragán marcó la pena máxima, que fue ejecutada perfectamente por Eddy Ze Sergio Sandoval; así se fueron al descanso.

Para el segundo tiempo la tónica fue la misma:; velocidad endiablada por los dos lados, ¡juego alegre! gritaban los aficionados y el técnico de Jersy Nay Ixcuintla, Julio Manuel Naya Barba incrustó al minuto 13 del segundo tiempo a Efraín Torres, sacando a Aldo Magaña, cinco minutos después, otro movimiento y sale Héctor Hernández, entrando Luis Lagos, y el último cambio fue la salida de Juan López por el ingreso de Mario Mercado para reforzar la defensa, porque al minuto 73 fue expulsado Ze Sergio Sandoval, quedando con 10 jugadores los "lecheros". El gol de la igualada cayó al minuto 26 del segundo tiempo, en un rebote, el balón se fue hasta la media cancha, y ahí lo controló Gregorio Torres, quien había entrado de cambio al segundo tiempo, a los 11 minutos, y este mandó un fogonazo impresionante, y la pelota se fue a anidar a donde tejen las arañas, en el ángulo superior izquierdo de la portería defendida por Juan Zamora, el cañonazo se metió zumbando el poste y el travesaño.

Así terminaron con igualada en el marcador y todo se definirá el domingo a las 11 de la mañana en Colomos, cancha del Académicos.

El arbitraje fue excelente, a cargo de Jesús Alberto Barragán Núñez, asistido por Ángel Luna Álvarez y Cesar David Carrillo Villarreal.

Los equipos alinearon así:

Jersy Nay Ixcuintla.- Juan Zamora; Eddy Ze Sergio Sandoval, Francisco Aguayo, Manuel López, Carlos Ceja Julián, Héctor Hugo Hernández, Juan Rodrigo Reyes, Ramón "Charro" Macías, Oscar Ulloa Vázquez, Daniel Ibarra y Aldo Magaña.- (entraron de cambio: Efraín Torres, Luis Jacobo y Mario Mercado.

Académicos.- Toatham Zamarripa, Alberto Báez, Jaime Flores, Edgar Porras, Israel Velásquez, Juan Vázquez, Carlos Balcazar, Aldo Velasco, Samuel Herrera, Mauricio Romero y Gustavo Zarrabal.- (Entraron de cambio: Rafael Murguía, Gregorio Torres y Adalberto Rivas)

Los "Lecheros" de Jersy Nay aún con 10 jugadores sacaron un empate ante el difícil Académicos. (foto MiguelCuriel/Digital)

…micos tiene empaque y muestra la escuela y el trabajo en fuerzas …s, sacaron un punto y el domingo el juego es a morir. (Foto …Curiel/Digital)

…n va a vencer al portero en el penal que cobró Ze Sergio …val, con este gol se pusieron en ventaja los "lecheros" de Jersy …cuintla. (foto MiguelCuriel/Digital)

La danza en el área, donde crujen los huesos en la disputa por el balón, así jugaron los "lecheros" y los tapatíos en el "Revolución" (foto MiguelCuriel/Digital)

… las acciones del juego entre Jersy Nay y Académicos que …a la atención del jugador cuando va a recibir el balón, uno …de controlar el otro de desbaratar la jugada. (foto MiguelCuriel/ …

Coincidieron los Técnicos de Jersy Nay y Académicos

¡Se Disputó el Balón con Todo!: Naya y Camacho

Manuel Naya Barba, entrenador de Jersy Nay Ixcuintla dijo que mañana domingo en Guadalajara jugaran un buen encuentro ante Académicos. (foto MiguelCuriel/ Digital)

Juan Manuel Camacho Aviña el D.T. de Académicos dijo que los "lecheros" es un equipo de respeto. (foto MiguelCuriel/Digital)

Por Miguel Curiel Aguilar
MERIDIANO DE NAYARIT

Tepic, Nayarit (15-Diciembre-2001) Los directores técnicos de los equipos Jersy Nay Ixcuintla y Académicos Julio Manuel Naya Barba y Juan Manuel Camacho Aviña, respectivamente coincidieron al señalar que el juego que sostuvieron sus equipos fue muy intenso, y el empate a un gol fue justo.

DT JERSY NAY IXCUINTLA

"Fue un partido muy parejo, así han

Brillos de NA...

DIEZMILLO De res sin hueso kilo de $ 46.90 a sólo $36.90

POLLO Entero Bachoco kilo de $ 19.90 a sólo $14.95

PAVO Entero Ahumado kilo Precio Ley $29.50

PAVO Natural Sopraval kilo Precio Ley $29.90

FILETE De mojarra chico kilo de $ 28.90 a sólo $27.50

CAMARON CHICO SIN CABEZA kilo de $ 85.90 a sólo $79.90

CALAMAR Gigante kilo de $ 8.50 a sólo $7.90

SAL DE UVAS Picot con 10 sobres Precio Ley $9.95

TINTE A la crema Koleston tonos surtidos de $ 54.50 a sólo $41.95

TALQUERA Desodorante con borla Maja de 142 grs. Precio Ley $49.50

Todos los ESTUCHES BARBIE, MAJA, VORAGO, ETC. De perfumería Popular 30% De Descto.

CAFETERA 12 Tz. Hamilton Beach mod. 42301-mx de $ 199.00 a $169.00

BATIDOR Spiralio con vaso Moulinex mod. ADG211 de $ 189.00 a sólo $159.60

SILLA De plástico Vallarta v/colores de $ 55.00 a $39.00

HORNO MICROONDAS 1.4 SHARP Col. blanco mod. R401CW Precio Ley $1,099.00

Todas las SIDRAS 25% De descto.

40% De Descto. Lociones, Colonias y Desodorantes English Leather, Quorum, Agua Quorum y Agata Ruiz de la Prada

30% De Descto. En todos los COSMETICOS COVER GIRL Y MAX FACTOR Colonias, Gel p/baño y Crema p/cuerpo Nate Naturals CREMAS Y LOCIONES Faciales Nivea Visage

COMPUTADORA Phonics Lap Top mod. 11511 de $ 799.00 a sólo $649.00

EXTRACTOR De jugos Moulinex mod. A75312 de $ 550.00 a $329.00

VIDEOJUEGO Sega Dreamcast 2 Cd's mod. HKP-3020 de $ 1,995.00 a sólo $1,890.00

RADIOGRABADORA 1 CD, 2 boc. JFG mod. FLY de $ 999.00 a sólo $889.00

TEQUILA Reposado Jimador de 950 ml. de $ 181.90 a sólo $149.00

RON Solera Bacardi de 750 ml. de $ 129.00 a sólo $119.90

BRANDY Don Pedro de 940 ml. de $ 113.90 a sólo $104.00

VODKA Smirnoff de 915 ml. de $ 99.90 a sólo $93.90

WHISKY Buchanan's de 750 ml. de $ 429.00 a sólo $359.00

TEQUILA Cuervo Tradicional de 500 ml. de $ 124.90 a sólo $115.90

EL HORARIO DE VENTA EN VINOS, LICORES Y CERVEZA SERA DE: LUNES A DOMINGO DE LAS 9:00 HRS. A.M. A LAS 24:00 HRS. P.M. HASTA EL 31 DE DICIEMBRE

LICUADORA Osterizer 2 vel. Mod. 890-20 de $ 379.00 a sólo $299.00

30% de Descto. en todos los RELOJES DE PULSO Toda la JOYERIA Y todos los CUADROS DECORATIVOS Y ESPEJOS Todos los ROLLOS FOTOGRAFICOS KODAK Y CAMARA KB-28 del depto. de Regalos

ATUN en Aceite y Agua Maz Atún de 174 grs. de $ 5.80 a $4.90

CORN FLAKES DE 500 Y 660 GRS., CRUNCH 580 GRS. Y T/LOS TRIX "NESTLE" 30% de Descto.

Todo el PAPEL HIGIENICO "CHARMIN" 30% De Descto.

PIÑA Esmeralda kilo de $ 5.25 a sólo $2.99

REPOLLO Fresco kilo de $ 3.90 a sólo $1.39

PASTA para sopa La Romana de 200 grs. de $ 1.90 a sólo $1.50

PURE De tomate cond. Del Fuerte Brick de litro de $ 11.99 a $8.75

REFRESCO SABORES PEÑAFIEL Y AGUA MINERAL PEÑAFIEL 1500 ml. 30% De Descto.

JICAMA Kilo de $ 3.99 a sólo $3.29

UVA Red Globo kilo de $ 19.50 a sólo $17.50

CEBOLLA Blanca kilo de $ 11.85 a sólo $5.85

20% de descto. NIÑAS Y CREATIVOS SERAFIN RONCADOR, MUÑECA TITA BLA BLA, MUÑECA ANNIE APLAUSITOS, MUÑECA PATTY PATINADORA ESTRELLA. VEHICULOS BORIS EL EXCAVADOR, TACHO MI CAMION PLATICADOR MONTABLE

40% De descto. en LUCES NAVIDEÑAS SERIE DE 100 Y 140 DE BULBO, CONTROL Y MUSICALES

25% De descto. MICRO-HORNITO

30% FIG. DE ACCION BATMAN BATIMOVIL CAMUFLA... BATMAN MISION... MASTERS BASICO... BATMAN DEL FUTURO... BATMAN CIBERNETI... BATMAN MISION... MASTER DE LUJO... BATMAN NAVEGADOR DE... BATICUEVA ELECTRON...

Lote de... JGO. DE PANTS, BLUSAS Y PLAYERAS Para Dama 50% de Descto.

PANTALON De vestir v/colores tallas 4-12 para niña de $ 199.90 a sólo $119.90

SUDADERA Felpa para Bebé tallas 1-3 de $ 89.90 a sólo $69.90

PIJAMA De franela estampada tallas ch-ex p/Dama de $ 159.90 a sólo $129.90

COBERTOR ... SAN MARCOS ...

CORTIN... Vinil para ba... de $ 49.90 a sólo

Ofertas válidas en sus tiendas de Autoservicio Ley de esta Ciudad excepto mercancía que no manejen

Vigencia: SAB 15 DOM 16 LUN 17 DICIEMBRE 2001

Más

IMELDA RAMIREZ

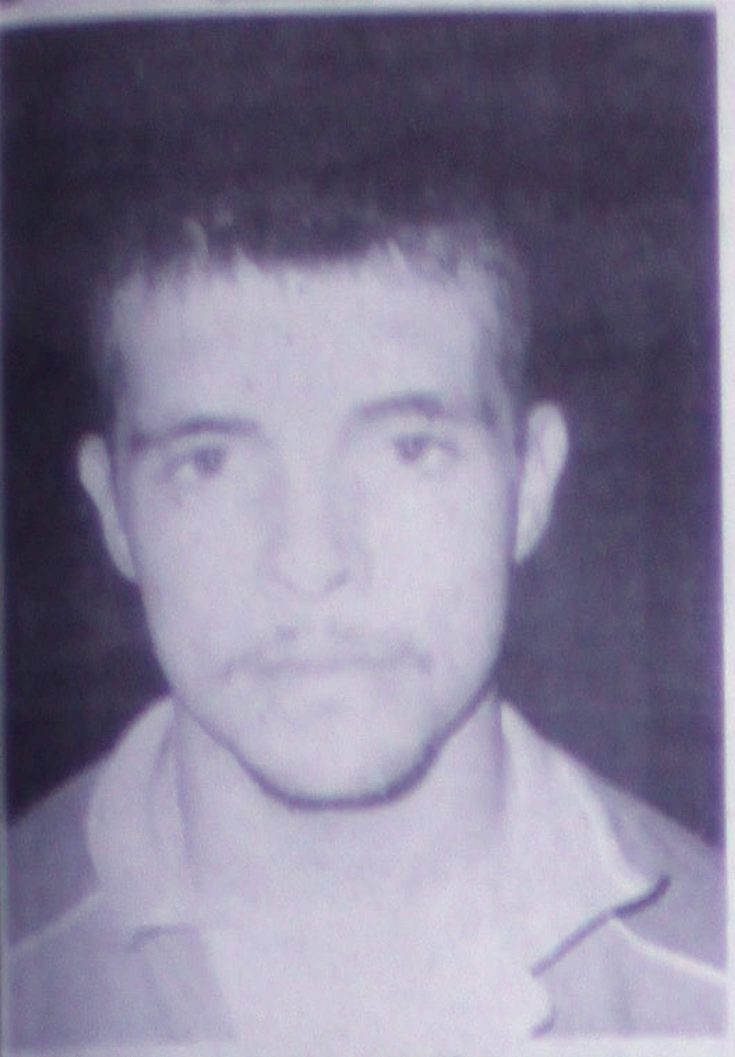

...do Magaña es un fino armador y seguro que ... el juego de vuelta pondrá su mejor ...fuerzo. (Foto MiguelCuriel/Digital)

sido los torneos con ellos (Académicos) desde el torneo regular y vamos a esperar exactamente lo mismo, allá va a estar muy parejo y no está nada definido y por la rapidez no se tuvo control en la media cancha por ninguno, y por el campo, afectó mucho el no tener el buen control de la pelota, no se está jugando de la mejor manera, pero se está luchando muchísimo y en su cancha puede haber mejor futbol, allá hicimos un gran partido, en Guadalajara y espero lo mismo, que los muchachos saquen la casta y el primer tiempo fue muy fuerte, donde se disputó cada balón con todo y desafortunadamente en la expulsión uno de los muchachos entró con más fuerza de la necesaria y estuvimos casi todo el segundo tiempo con diez hombres, y aún así tuvimos dos claras oportunidades de gol para llevarnos esa ventaja, pero no se pudo."

Manuel Naya motiva mucho al jugador y dice "es parte de nuestro trabajo, que salgan bien anímicamente y físicamente a la cancha.", y dice que va por buen camino en su carrera, en el tercer año que tiene como entrenador y "poco a poco vamos a ir madurando cada vez mas."

DT DE ACADÉMICOS

"Fue un partido muy difícil, en el cual tuvimos nosotros que brindarnos dentro de la cancha y al final llevarnos un empate para trabajar mejor el partido allá en Guadalajara y el rival, Jersy Nay Ixcuintla es excelente, un equipo muy fuerte, el cual nos complicó todo en el partido y creemos que no va ser fácil y tenemos que trabajar muy duro para tratar de ganarle allá y el nivel en la liguilla es muy bueno, sobre todo los rivales que le han tocado a Jersy Nay que eran grandes rivales y los dejaron en la lona y vamos a salir con todas las precauciones y tratar de ganarles".

ALDO MAGAÑA

"Fue un partido duro, esperemos en Dios que nos salga bien en casa de ellos porque somos un equipo que tenemos para llegar a la final y jugamos la mitad del segundo tiempo, fue un error de nuestro compañero, pero es un equipo bien conjuntado y vamos a seguir adelante, no vamos a tener miedo por la camiseta y otras cosas, somos un equipo duro y vamos a seguir adelante, estamos bien motivados, aunque el 1-1 es bueno para nosotros para ir con todo a su casa."

IMELDA RAMIREZ

Chepo Reynoso y su pupilo el "Coloradito" Solís tienen el deseo de agradar a los aficionados al deporte de las Orejas de Coliflor y va en juego el fajín nacional de los Super Gallos. (foto MiguelCuriel/Digital)

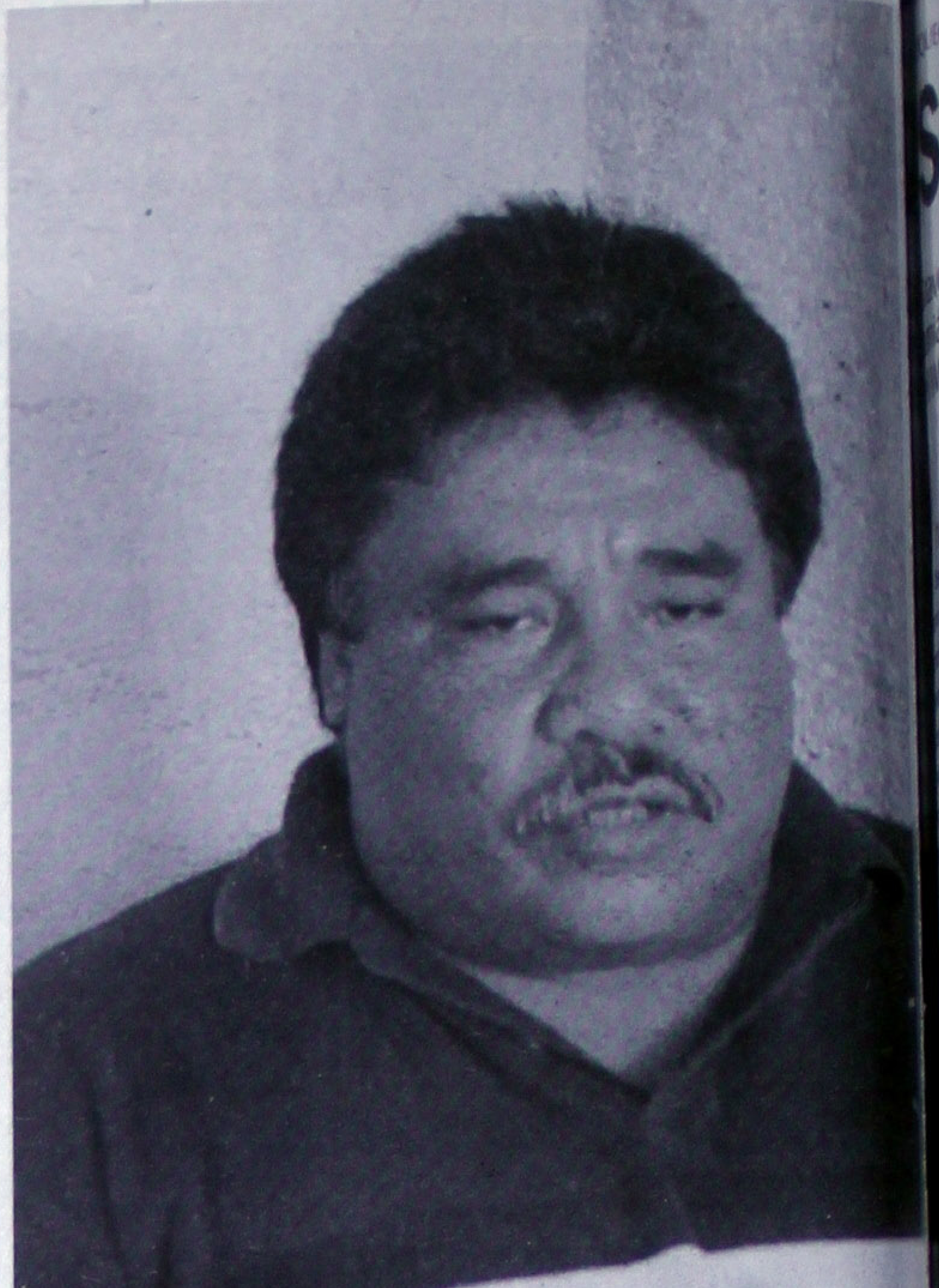

Miguel Angel Mu Rivera dijo que el rival del "coloradito" Solís [es] "Coque" Muñoz, primer clasificado Super Gallo en la pe[lea por el] Campeonato Nacional para el 22 de diciembre en Tepic MiguelCuriel/Digital)

Para el 22 de diciembre en el Palenque

¡El "Coloradito" Solís tiene Retador, es Coque Muñoz!

Por Miguel Curiel Aguilar
MERIDIANO DE NAYARIT

Tepic, Nayarit (15-Diciembre-2001) El profesor Miguel Angel Mu Rivera, presidente del Grupo Solidario "Telesecundaria" informó que están organizando la función número 15 de la temporada boxística: "y tenemos programado para el 22 de diciembre en el Palenque de la Feria, y no hemos dado a conocer el programa porque tenemos un pequeño imponderable, que afortunadamente va a ser para bien en lo que corresponde a la pelea por el Campeonato Nacional Super Gallo, entre Jorge "coloradito" Solís y teníamos programado a Saúl "Guapo" Briseño, pero nos informa el presidente de la Comisión de Box del Distrito Federal, que es el que sanciona este tipo de campeonatos que Saúl salió de las clasificaciones nacionales y para el pasado lunes ya no se dio a conocer en peso Gallo y en Super Gallo"

Mu Rivera explicó que lo anterior: " nos impide por reglamento poder contratar a un boxeador como retador a un campeonato porque no está en las clasificaciones nacionales de la Comisión de Box del Distrito Federal, y afortunadamente nos dimos a la tarea de buscar otro tipo de clasificados para enfrentar a Jorge <Coloradito> Solís"

Hasta el pasado fin de semana se esperaba por parte del Grupo solidario "Telesecundaria" el comunicado de quien sería oficialmente el rival del peleador tapatío, que entrena bajo la tutela de Chepo Reynoso "hay un gran porcentaje de posibilidades de que sea el <Coque> Muñoz, el número uno de la clasificación nacional de los pesos Super Gallos."

El Profesor Miguel Angel Mu especificó que el impedimento que tienen hasta ahora es: "que no nos hemos puesto de acuerdo en cuestión de sueldos, y va a depender de nosotros, estamos haciendo algunas proyecciones, buscando algunas opciones alternas que nos permitan arropar financieramente la función y creo que si vamos a contratar al <Coque> Muñoz, él es de Tijuana y estamos hablando de boletos de avión, de dos esquinas, de un depósito en la Comisión de Box del Distrito Federal para la autorización del combate y de una cartelera que tiene un costo de aproximadamente 80 0 85 mil pesos."

El dirigente magisterial explicó que hay confianza en recuperar la inversión porque "Estaríamos el periodo vacacional, en donde la mayoría de los trabajadores de la Educación ya estarían en la ciudad de Tepic, los que trabajan en la sierra particularmente y esto nos permitiría hacer una cobertura más amplia para que pudieran asistir a esta función y poder sacar mínimo los gastos en la organización de la función."

La temporada actual de box se configuró con 15 funciones de box, asentó Mu Rivera, " y vamos a cerrar con una de campeonato Nacional y creo que el propósito inicial, básico, que era sentar las bases en esta temporada se alcanzó a plenitud, lo que significa que tenemos las condiciones bien precisadas para que la próxima temporada la estemos empezando por ahí en la segunda quincena del mes de febrero y pretendemos hacer una función cada quince días y terminar en la segunda quincena del mes de diciembre del próximo año, y estaríamos organizando de 20 a 25 funciones, pero además alternativamente ya tenemos muy adelantado lo que sería el box en la ciudad de Acaponeta, y los compañeros que son de Acaponeta, Huajicori y Tecuala vamos a hacer box a través de ellos en esta cabecera municipal." Finalizó.

Por cierto, hoy sábado a las Ocho treinta de la mañana se efectuará una conferencia de prensa para ampliar la información en torno a la magna función de box del próximo sábado 22 de diciembre.

IMELDA RAMIREZ

MEGACABLE
lo que tú quieres ver

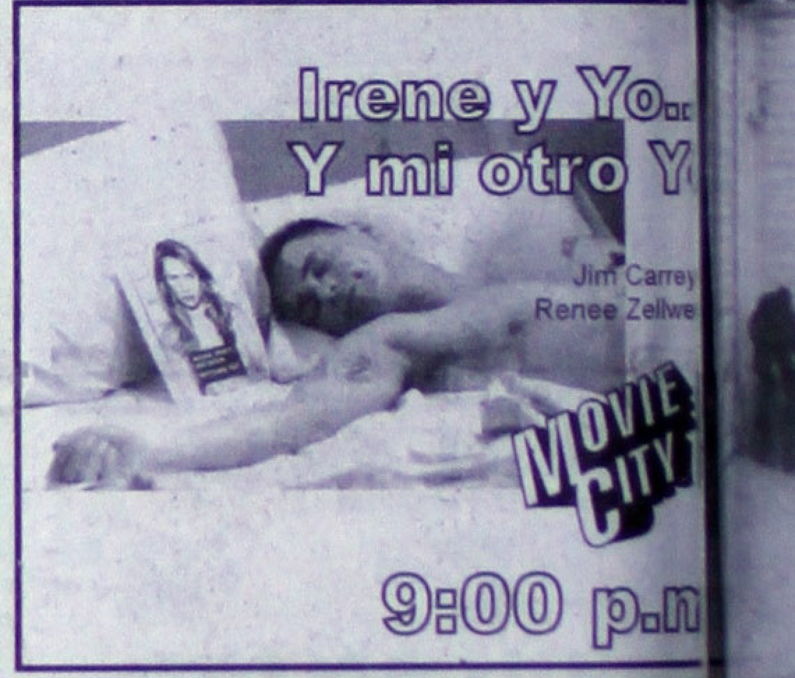

SÁBADO 15 DE DICIEMBRE DE 2001 www.megacable.com.m

	SINTONIA	HORARIO / CANAL	15:00	15:30	16:00	16:30	17:00	17:30	18:00	18:30	19:00	19:30	20:00	20:30	21:00	21:30	22:00	22:30	23:00
VARIEDAD Y ENTRETENIMIENTO	23	TELEMUNDO	Casa y Estilo	Noticiero Inter	Fuzion	Hollywood en Acción	Noticiero Internacional		Padrísimo		Jamz		Noticiero Inter	Titulares Telemundo	Padrísimo		Casa y Estilo	Hollywood en Acción	Titulares Telemundo
	24	TVC	(14:30) Estrellas Escolares		Sueños de California	Chicos de la Ciudad	Album Show		Pel: "The Ballad of the Sad Cafe" (1991, Drama) Vanessa Redgrave, Keith Carradine.				Días de Cine		Super Sábado Sensacional				Pel: "El [illegible] Vampiro"
	36	FOX	Angel		Ally McBeal		Los Expedientes Secretos X		Roswell (SS)		Titus	Simpsons	Sentidos Ocultos Almas benditas y malditas		Pel: "Contra el Enemigo" (1998) Denzel Washington. El FBI intenta atrapar a unos terroristas en Nueva York.				[illegible]
	48	SONY	Grown Ups	Bloopers	7th Heaven		Early Edition		Ned and Stacey	As If	Mysterious Ways		Once and Again		Family Law		Saturday Night Live		Early Edition
	72	AXN	Max Steel	Starship Troopers	Sheena		The Clown		I Dare You		World's Most Amazing Videos		Aventuras AXN	Extreme Sports	Pel: "Fallout" (1998) Daniel Baldwin. Unos cosmonautas han tomado la estación espacial Gateway.				Sheena
	25	GEMS	Donna Moda		Suma de Vida	El Parador	Pel: "Evita Perón" (1981) (Parte 1 de 2) Faye Dunaway. Joven argentina se convierte en la esposa de Juan Perón.					Collections	Ciudad Uno	Autobiografías	Pel: "Evita Perón" (1981) (Parte 2 de 2) Faye Dunaway, James Farentino. Evita en campaña para apoyar a Juan Perón.				
	47	USA	El Auto Fantástico 2010				Perfil del Crimen		Sins of the City		Blind Date	Blind Date	Pel: "No Somos Ángeles" (1989, Comedia) Robert De Niro, Sean Penn, Demi Moore.				Viaje a las Estrellas. Abismo Espacial 9		Viaje a las Estrellas [illegible]
PELICULAS	06	HALLMARK	(14:00) Pel: "Crimen de Pasión" (1999, Drama)		Mercaderes del Dinero "Bad Is Good" (SS)		Pel: "Héroes Singulares" (1995, Drama) Andie MacDowell, John Turturro, Michael Richards.				Pel: "Anna Lee: el Engaño" (1994, Misterio) Imogen Stubbs, Anthony Newley, Brian Glover.				Pel: "Héroes Singulares" (1995, Drama) Andie MacDowell, John Turturro, Michael Richards.				Pel: "Crimen de [illegible]" (1999) Tracey Gold
	14	CMC	(14:00) Pel: "Divorciadas" (1943, Drama)		Pel: "Hermano del Espacio" (1989, Ciencia Ficción) Martin Balsam, Agostina Belli.				Pel: "La Familia y Uno Más" (1965, Drama) Alberto Closas, José Luis López, Julia Gutiérrez.				Pel: "Peregrina" (1950, Drama) Jorge Mistral. Una gran boda se prepara por la unión de dos haciendas.				Pel: "Juramento Cumplido" [illegible]		
	37	PLATINO	Pel: Bolas de Fuego	Pel: "Contacto en Rusia" (1990, Drama) Sean Connery, Michelle Pfeiffer, Roy Scheider.				(:45) Pel: "La Mujer del Teniente Francés" (1981, Drama) Meryl Streep, Jeremy Irons.					Pel: "Criaturas Salvajes" (1998, Drama) Kevin Bacon, Matt Dillon, Neve Campbell.				Pel: "Ocho Milímetros" (1999, Drama) Nicolas Cage, Joaquin Phoenix, James Gandolfini.		
	45	PLATINO PLUS	(14:45) Pel: "El Rehén" (1999, Drama) Susan Sarandon, Stephen Dorff.			(:45) Pel: "Presentimiento" (1997) Julia Ormond. Esquimal mestiza investiga la misteriosa muerte de un niño.					Pel: "El Nombre del Juego" (1995, Comedia) John Travolta, Gene Hackman, Rene Russo.				Pel: "Ace Ventura. Detective de Mascotas" (1994) Jim Carrey.			(:45) Pel: "Mi Hermano Jack" [illegible] Drama) Marco Leonardi [illegible]	
	50	TNT	(14:00) Pel: "Jerónimo" (1993)		Pel: "En Busca del Honor" (1995, Drama) Don Johnson, Craig Sheffer, Gabrielle Anwar.				Pel: "El Ganador" (1991, Drama) Chuck Norris, Michael Parks, Al Waxman.				Pel: "Muerte en el Barrio Japonés" (1981, Drama) Dolph Lundgren, Brandon Lee.				Pel: "Elvira La Dama de la Oscuridad" Cassandra Peterson, W. Morgan Sheppard.		
DEPORTES	63	PSN	(14:30) Golf Williams World Challenge. (Diferido)					Transworld Sport	(17:55) Fútbol de la Liga Mexicana Torneo de Invierno – Equipos Se Anunciaran. (En Vivo)				Boxeo Noche de Boxeo. Desde el Forum. (Diferido)				(:10) Calcio Italiano		
	12	ESPN	Best of 2001: Five Best Soccer Matches (N)				Classic Boxing		NBA Special (N)	Gaelic Games	World Rally	World Rally	Sportscenter		Gol ESPN	Legends of the Road	Rodeo PRCA Nacional Finales – Ronda Seis De Las Vegas. (Grabado)		
	68	FOX SPORTS	Fútbol Italiano Copa Italia – Cuartos de Finales.		Los Maestros		Fútbol Inglés Liga Premier – Equipos Se Anunciarán.				Béisbol Liga Venezolana – Aragua vs. Lara. (Diferido)						Fox Sports Noticias		Boxeo [illegible]
	71	ESPN2	Automovilismo	CART Rear View Mirror		NFL Blast (N)	Baloncesto Universitario Tennessee en Memphis. (En Vivo)				Baloncesto Universitario Iowa en Missouri. (En Vivo)				Lucha Libre				[illegible]
MUSICA	09	VIDEOROLA	Dos X Uno		Más Videos		Tú Decides		Más Videos		Las Gruperronas		Se Anunciará		Más Videos "Ana Laura Tanaka"		Juntos Pero No Revueltos		Más Videos "[illegible]"
	27	VH1	(14:00) Music Videos				Music Videos						Music Videos				Legends		Legends
	74	MTV	(13:00) Weekend		Weekend		Dos X Uno				Top 20 MTV				MTV Especiales		MTV Especiales		Weekend
INFANTILES	28	WARNER	Providence (SS)		Gilmore Girls (SS)		Bull (SS)		Titans (SS)		Thieves (SS)		Pel: "Desde el Jardín" (1979, Comedia-Drama) Peter Sellers, Shirley MacLaine				Providence (SS)		Gilmore Girls (SS)
	42	CARTOON	Votatoon		Votatoon		Garfield y sus Amigos	Silvestre y Piolín	2 Perros Tontos	Tom y Jerry	Los Picapiedra	Los Supersónicos	Hora Acme				Pokemon	Pokemon	Pokemon
	41	NICKELODEON	Catdog	Spongebob Sq.	Aventuras en Pañales	Aventuras en Pañales	¡Oye, Arnold!	Los Thornberrys	Invader Zim	Ralph El Travieso	Rocket Power	Charlie Brown	S Club 7	Primo Skeeter	Shelby Woo	Allen Strange	Castores [illegible]	Doug	Catdog
	67	FOX KIDS	Secundaria a Bordo	Power Rangers	Power Rangers	Digimon	Monster Rancher	Flint Detective	Medabots	Shinzo	Escalofríos	Escalofríos	Escalofríos	Escalofríos	Escalofríos	Avent. Shirley	Historias de Miedo	Alex Mack	[illegible]
	40	DISC.KIDS	Archivo Zack	Guión-Discov.	Cuentos Horrendos	Locos de Remate	Desafío Todo	Aventuras Sin Límites	Niños Reales	Magia del Cine	Guía Máxima		Acceso Total	Splat!	Locos de Remate	Reboot	Splat!	Magia del Cine	Niños Reales
	75	DISNEY	Mano a Mano	Vida de Perro	Art Attack de Disney	Disney a Go Go	Lo Mejor Del Zapping Zone		Pel: "Toy Story 2" (1999, Aventura) Voces de Tom Hanks, Tim Allen, Joan Cusack				¡Qué Raro!	Rescate Juvenil	[illegible]	Crash Zone	Pel: "Toy Story 2" (1999, Aventura) Voces de Tom Hanks, Tim Allen, Joan Cusack		
CULTURA	29	DISCOV.CHAN.	Todo Sobre... "Extraterrestres"		Fronteras de la Ciencia		Lluvia de Fuego		Los Archivos del FBI "Misión Mortal"		Nuevos Detectives "A Sangre Fría"		Guerra de Chatarra "Cohetes"		Advertencia de Tormenta "Tormentas Traicioneras"		Alas "Bautismo de Fuego"		Super Máquinas [illegible]
	62	PEOPLE & ART	Racha de Maldad		Racha de Maldad		Crímenes SigXX	Crímenes SiXX	Graceland: Palacio del Rey del Rock		Escuela de lo Oculto		Vidas		Vidas		El Show de [illegible]		Graceland: Palacio del Rey del Rock
	30	MUNDO A&E	Biografía "Gloria Swanson"		Misterios Ancestrales		Grand Tour		Pel: "Flores de Acero" (1989, Comedia-Drama) Sally Field, Dolly Parton, Shirley MacLaine				Biografía "Maureen O'Hara"		Nuestro Mundo "In the Company of Horses"				[illegible]
	64	INFINITO	Enigmas del Pasado		Phenomenon		Beyond Chance		Ovnis: la Mejor Evidencia		Fibra Íntima		Infinito Original Especiales		Insólito		Infinito Alternativo		El Ojo de Horus
	60	DISC.HEALTH	Hospital Infantil	Temas de la Salud	Línea Vital		Hospital Infantil	Hospital Infantil	Temas de la Salud	Temas de la Salud	Línea Vital		Mundo Médico	Alternativas	Cirugía		Ejercicios a su Medida	La Cocina de [illegible]	[illegible]
	26	FILM & ARTS	Grandes Escritores "Raymond Carver"		Perfiles David Bowie		Fidelio Una interpretación de la única ópera compuesta por Beethoven, producida en el Covent Garden de Londres.						Pel: "Promesas en Juego" (1987, Drama) Jason Gedrick, Kiefer Sutherland, Meg Ryan				Pel: "Rosencrantz y Guildenstern Han Muerto" (1990) Gary Oldman, Tim Roth		
CANALES PREMIERE	54	HBO OLE	(14:45) Pel: "Kramer Contra Kramer" (1979) Dustin Hoffman.			Pel: "Intriga en la Calle Arlington" (1999, Suspenso) Jeff Bridges, Tim Robbins, Joan Cusack				Crónicas Anónimas "Y Sin Embargo Se Mueve"		Pel: "Black and Blue" (1999) Mary Stuart Masterson, Anthony LaPaglia			(:15) Pel: "Ni Uno Menos" (1999, Drama) Wei Minzhi, Zhang Huike, Tian Zhenda				(:15) Pel: "[illegible]"
	56	CINEMAX	(:15) Pel: "Compañeros" (1994, Drama) Eric Stoltz, Randy Quaid, Charles Durning				(:15) Pel: "Mère agitée" (1999, Comedia) Elsa Zylberstein, Frédéric Diefenthal, Alain Bashung. Una joven casada y con hijos tiene un gran desafío						Pel: "Los Amantes del Círculo Polar" (1998)		Pel: "Huyendo del Pasado" (1999, Drama) [illegible]			(:45) [illegible]	
	55	HBO PLUS	(14:00) Pel: "Un Lugar Llamado Notting Hill"		(:15) Pel: "Ella es Así" (1999, Comedia) Freddie Prinze Jr., Rachael Leigh Cook				Pel: "A Girl Thing" (2001) Stockard Channing. Un psiquiatra atiende a diversas clases de mujeres				Pel: "Deadly Appearances" (2000) Wendy Crewson, Victor Garber			(:45) Pel: "La Novia" (2000) Dana Barron. [illegible]			[illegible]
	59	MOVIE CITY	(14:35) Pel: "Molly" (1999, Drama)		(:10) Pel: "Soñando Despiertos: la Historia de los Monkees" (2000)			(:45) Pel: "Seducido por una Ladrona" (2001, Misterio) Ron Perlman, Sean Young, Rick Peters				(:30) Pel: "X-Men" (2000) Hugh Jackman, Patrick Stewart			(:05) Pel: "Irene y Yo... Y mi otro Yo" (2000) Jim Carrey, Renee Zellweger, Chris Cooper				[illegible]
	57	CINECANAL	Pel: Dos de Corazones	(:40) Pel: "La Maldición" (1999, Terror) Liam Neeson, Catherine Zeta-Jones, Owen Wilson.				(:45) Pel: "La Guerra de las Galaxias" (1977) Mark Hamill. Una banda de rebeldes lucha contra el Imperio Galáctico.					Pel: "El Infiel" (1997, Comedia) Robert Downey Jr., Heather Graham			Pel: "El Club de la Pelea" (1999, Drama) [illegible]			
	58	CINECANAL2	(14:15) Pel: "La Hija del General"		(:15) Pel: "El Color del Valor" (1999) Linda Hamilton, Bruce Greenwood.			(:45) Pel: "Corazón Valiente" (1995, Drama) Mel Gibson, Sophie Marceau. Un rebelde escocés lidera a compatriotas contra Inglaterra.						(:45) Pel: "[illegible]" (2000) Gary Daniels. Un policía de Los Angeles se enfrenta a un asesino yakuza				(:25) Pel: "[illegible]"	

Informes y Ventas: Magnolia #212 Col. San Juan Tel: 214 45 00. Tepic, Nayarit.

TECIDO MOTOLOCO CERCA DEL RASTRO MUNICIPAL...

SE ESTAMPO CONTRA CAMION!

e, Ramón González án fue llevado a la clínica ISS de Francisco I Madero

Alejandro Almanza Aguilar

pic.- Muy delicado de salud ingresó el yer a la clínica del Seguro Social de co I Madero, el motociclista Ramón z Damián de 30 años de edad, el cual aba golpes en varias partes del cuerpo, ciones y una herida en la frente y arietal del lado izquierdo, las cuales le casionadas luego de que el chamaco un fuerte accidente de vialidad.

bre los hechos, el mismo joven lesionado manifestó que él circulaba a bordo de una motocicleta de su propiedad, en la cual circulaba por el camino que conduce al rastro municipal, cuando de pronto se le atravesó de manera intempestiva un camión tipo cañero, marca Ford, color verde, modelo 1961, con placas PB 07869 de Nayarit, contra el cual se estrelló.

La pesada unidad era tripulada por Héctor René Caloca Silva de 67 años de edad, el cual es originario del poblado de Francisco I Madero, mismo que fue detenido en el lugar de los hechos por agentes policíacos, para enseguida turnar al responsable ante el Agente del Ministerio Público del fuero común adscrito a la guardia de Tránsito.

La motocicleta, se dijo, al circular a exceso de velocidad por el camino al rastro y luego de que se le atravesara de manera intempestiva el camión cañero, la primera terminó por impactarse contra la parte delantera de la pesada unidad, para quedar finalmente tirado sobre el arroyo de circulación el motoloco, el cual fue atendido en el lugar por elementos de la Cruz Roja, quienes lo trasladaron de urgencia a la clínica del IMSS de Puga.

Sobre este caso tomaron nota efectivos de la PJE, Tránsito del Estado y el Agente del Ministerio Público del fuero común, este último será quien habrá de deslindar responsabilidades en torno al accidente ya mencionado.

RTE GRITO, ALERTÓ A LA MADRE...

CAMIONETA ARROLLO A PEQUEÑITO!

menor Jaime Sebastián iz falleció horas después a clínica del Seguro Social

Alejandro Almanza Aguilar

án del Río.- Un fuerte grito de dolor alertó a uz Ramírez de 30 años de edad; su menor ne Sebastián Galaviz Cruz de tan solo 2 dad, había sido arrollado por la camioneta , cuyo cobarde conductor se dió a la fuga o desconocido a ver lo que había provocado. equeñito, ensangrentado, quedó tendido a de las calles del municipio de Ixtlán del uerpo presentaba politraumatismos, su estado de salud era grave.

Sobre los hechos, testigos presenciales informaron, que el pequeño Jaime Sebastian se encontraba jugando a las afueras de su domicilio, este ubicado por la calle Cipres número 251 de la colonia El Pinar; todo marchaba bien, hasta que por el lugar pasó una camioneta tipo minivan, color dorada, la cual circulaba a exceso de velocidad.

El tripulante del vehículo al parecer no vio al menor y fue cuando lo atropelló, pasándole las llantas por encima del frágil cuerpecito de Jaime Sebastian, el cual pegó un fuerte grito de dolor para enseguida quedar tendido sobre la calle ya inconsciente y con sangre en su cuerpo.

La madre del lesionado al escuchar los gritos de su menor hijo, salió corriendo a la calle solo para percatarse que Jaime se encontraba malherido; entonces se solicitó la presencia de los paramédicos de la Cruz Roja, quienes levantaron aún con vida al chamaco, mismo que fue trasladado de urgencia al Centro de Salud de Ixtlán del Río, pro médicos al ver la gravedad de las heridas del pequeño optaron por canalizarlo a la clínica 1 del Seguro Social con sede en Tepic.

Jaime Sebastian luchó por horas contra la muerte, pero esta finalmente ganó, pues el pequeño dejó de existir en el hospital de la capital nayarita alrededor de las 18:00 horas; la causa: politraumatismos.

Sobre los hechos tomaron nota elementos de Tránsito del Estado, Policías Judiciales y un Ministerio Público del fuero común adscritos al municipio sureño de Nayarit; autoridades que investigan ya el caso a fin de poder dar con el paradero del presunto responsable de los hechos, el cual deberán hacerse cargo de los daños provocados a la familia Galaviz Cruz.

El chamaquito fallecido sería sepultado el día de hoy en el panteón municipal de Ixtlán del Río, sitio a donde acudieran cientos de amigos de la familia antes mencionada.

INGENIERO LO ACUSÓ POR DESPOJO; EL CAÑERO SOLO RENTÓ LAS TIERRAS...

¡ENCIERRAN AGRICULTOR!

García y Almanza

Tepic.- Mal le fue al agricultor Sergio Villalobos Andraca de 57 años de edad el andar haciendo tratos de palabra con personas, pues estas le rentaron durante más de 5 años unas tierras para que el hombre de campo sembrara cañas, y ahora Sergio se encuentra metido en un serio problema: un ingeniero civil lo señala de ser el presunto responsable de haberlo despojado.

El lío es que dichas tierras no pertenecen a ninguno de los dos involucrados, sino que estas al parecer son propiedad del comité de la mesa directiva de la escuela primaria de La Escondida municipio de Tepic.

Sobre los hechos, el propio detenido de nombre Sergio Villalobos Andraca de 57 años de edad, quien es originario de La Escondida, señaló que él hace 5 años rentó unas tierras a las afueras de su pueblo, para ello hizo trato de palabra con los integrantes de la mesa directiva de la escuela primaria del lugar; el hombre nunca imaginó que dichos terrenos estaban ya rentados por escrito a otra persona: el Ingeniero Civil Oscar César Ramírez Medina, del cual se dijo no había pagado los derechos de tenencia durante más de 2 años y por ello le quitaron de su poder las tierras para rentárselas al ahora indicado.

Lo anterior parece ser que fue lo que molestó al profesionista, quien indignado acudió ante la Agencia del Ministerio Público del fuero común con el fin de interponer formal querella en contra de Sergio Villalobos, al cual acusó por el delito de despojo.

Ayer, cerca de las 03:00 horas, fue detenido en el poblado de La Escondida el agricultor cañero Sergio Villalobos Andraca, el cual quedó recluido en el CERESO Venustiano Carranza de Tepic en donde fue turnado ante el juez Tercero de Primera Instancia del ramo penal, autoridad que habrá de determinar la situación jurídica del presunto indiciado.

El lío en si, según se pudo saber, es entre la mesa directiva de la escuela primaria del lugar con el ingeniero Oscar César Ramírez Medina y no contra el cañero detenido, el cual al final pagó los platos rotos que provocaron los integrantes de la escuela arriba mencionada.

do el ejemplo a la ciudadanía, los pequeños integrantes del o ANIMO (Agrupación de Niños en Movimiento) que dirige rco Antonio Ochoa Ortega, realizaron en días pasados una mpaña de limpieza por las principales calles de la capital.

GRAN REMATE !!!
DE 15 COMPUTADORAS
USADAS Y EN BUEN ESTADO
PENTIUM I Y PENTIUM II
Desde $ 2,000 Pesos
IDEALES PARA :
NEGOCIOS LICENCIADOS DOCTORES
INGENIEROS ESTUDIANTES NIÑOS
EN SALA DE EXHIBICION !!! A VERLAS Y MANEJELAS.
ó PARA REGALO DE NAVIDAD !!!
ICOS DIAS 18, 19 Y 20 DE DICIEMBRE
ALLENDE No. 42 OTE. CENTRO

¡¡EN Meg@Red internet por cable
NO NECESITAMOS DEL TELÉFONO
Mejor te lo REGALAMOS
Contrata por sólo $173.00*
y llévate GRATIS un teléfono celular*
NOKIA 252
INCLUYE:
$600.00 pesos de Tiempo Aire**
Batería, cargador y funda
¡ACTIVADO Y LISTO PARA USARLO!
Megared, Libera el poder del Internet
Más Rápido
Siempre en línea
Sin usar tu teléfono
Más Barato
www.megared.net.mx
Oficina central: Magnolia #212 Col. San Juan Tel. 214 45 00
CIS San Rafael: Av. del Valle #133 Planta Baja
CIS CENTRO: Zacatecas #83 Col. Centro Planta Baja
CIS TECNOLÓGICO: Av. Insurgentes No. 2666 Col. Miguel Hidalgo
Llamanos y un promotor te visitará.
2 14 45 00

IMELDA RAMIREZ

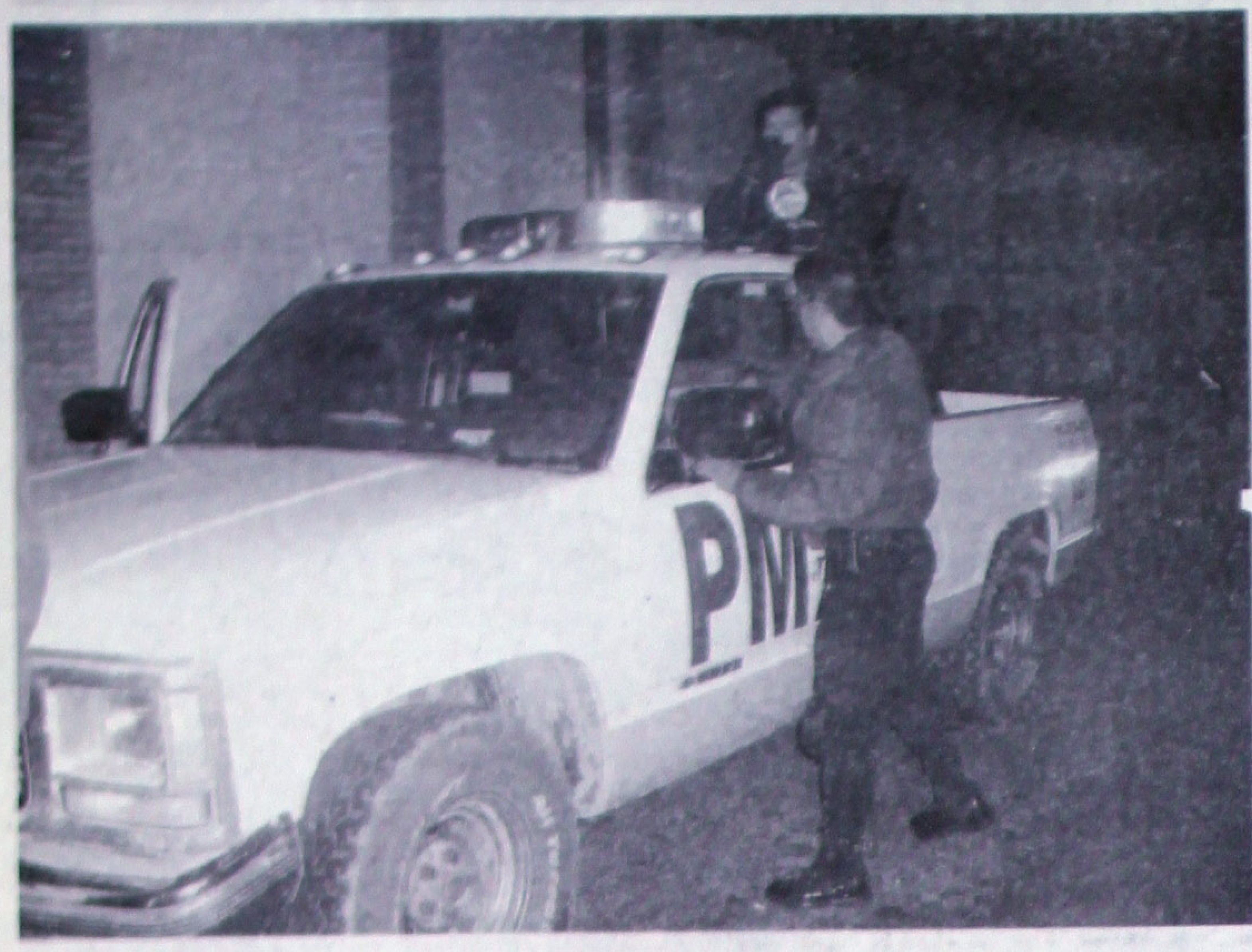

Municipales de Tepic y Xalisco pues éstos últimos detuvieron vehículo sospechoso en Ciudad del Valle...

¡'AGARRON' ENTRE POLICIAS!

* Policías municipales de Tepic abordaron a sus similares de Xalisco que andaban de 'cacería' fuera de su territorio

García y Almanza

Tepic.- Una fuerte discusión se registró la noche de este jueves en las inmediaciones de Ciudad del Valle, justo a un costado de la finca conocida como El Ranchito de Pérez, lugar en donde elementos de Seguridad Pública Municipal de Xalisco, detuvieron a una unidad color blanco marca Ford, en la cual viajaban por lo menos tres sujetos desconocidos, los cuales actuaban de manera sospechosa; los individuos se encontraban aparentemente en estado de ebriedad.

Apenas les habían marcado el alto los agentes policíacos del municipio de Xalisco a los desconocido, cuando por el lugar circulaba una patrulla de la Policía Municipal de Tepic, cuyos elementos al percatarse de la acción procedieron a detener la marcha y a preguntar sobre lo que ocurría; fue ahí donde los ocupantes de la flamante camioneta les mencionaron a los efectivos de la DSPM de Tepic que los policías de Xalisco los habían detenido.

Ahí fue donde se originó una fuerte discusión entre los policías, pues los de Xalisco violaron la autonomía de los de Tepic y ambas corporaciones se enfrascaron en una fuerte discusión que por poco concluye con la detención de los ebrios ocupantes de la camioneta y los efectivos de Xalisco.

Afortunadamente los policías preventivos de Tepic fueron más conscientes y dejaron ir --no sin antes llamarles la atención duramente-- a los efectivos del municipio de Xalisco, quienes entre dientes se inconformaron por los hechos; pero la verdad, quienes habían cometido el error eran ellos, pues ingresaron y actuaron fuera de su jurisdicción en un asunto de competencia de Tepic.

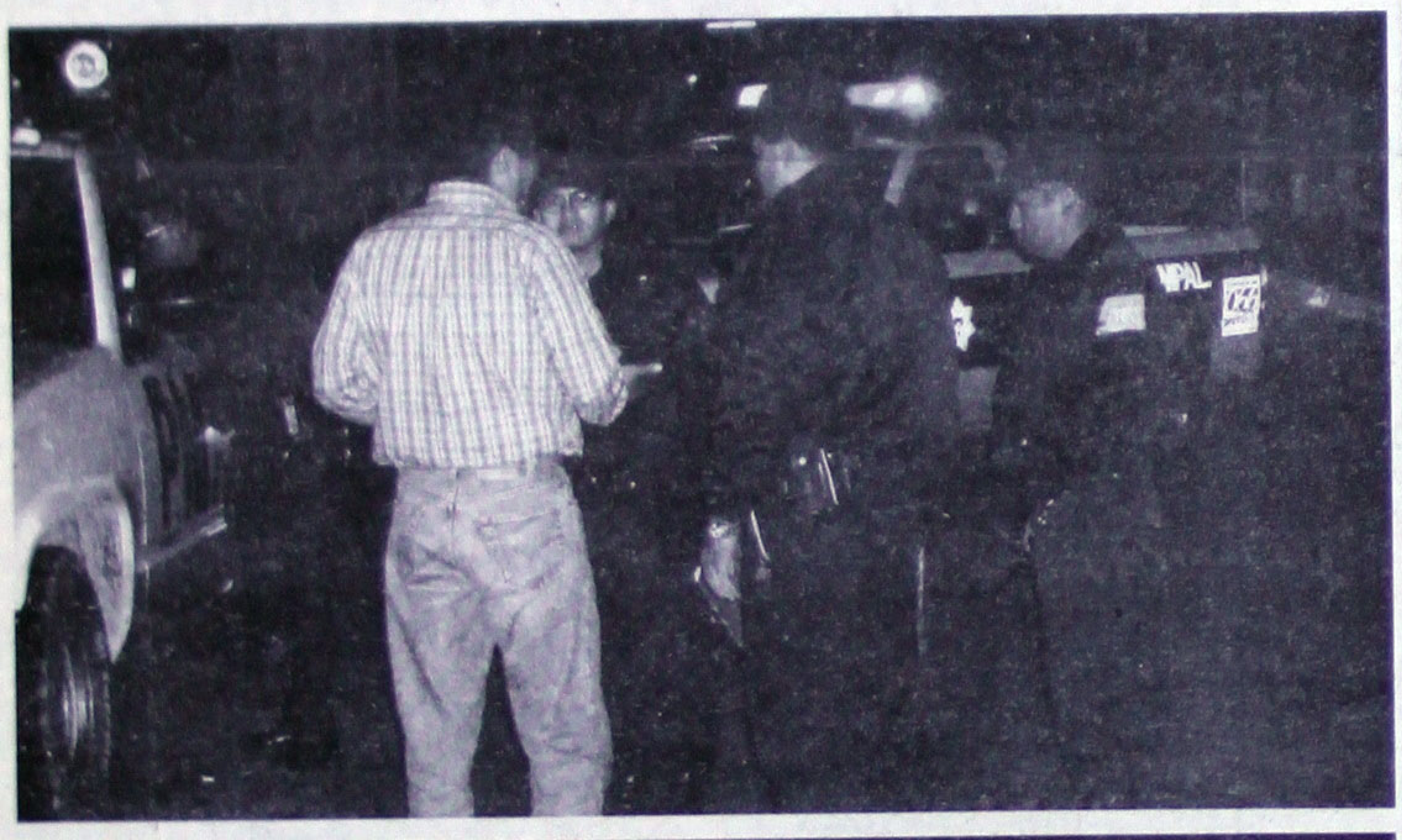

A bordo de un Honda, varios jovencitos...

¡MAROMEARON POR LA INSURGENTES!

Palomares

Tepic.- Durante las primeras horas de la madrugada de este viernes, se registró un fuerte accidente de vialidad sobre la avenida de los Insurgentes de la esta ciudad, ello luego de que un vehículo compacto volcara de manera espectacular, quedando en el interior de este tres personas lesionadas, las cuales fueron trasladadas para ser atendidas a la clínica de la Cruz Roja.

Sobre este caso, autoridades de vialidad informaron que sobre la avenida de los Insurgentes de oriente a poniente, circulaba a exceso de velocidad un vehículo tipo sedan, marca Honda, modelo 1981, color gris, con placas de circulación REA 7453 de Nayarit, el cual es propiedad de Otoniel Robles Bretado, quien tiene su domicilio en calle Ferrocarril número 18 de la colonia Los Llanitos.

La unidad que era tripulada por un sujeto quien era acompañado por tres damas y un amigo, circulaba a exceso de velocidad por la avenida de los Insurgentes, cuando de pronto al llegar a la altura del número 2063, el conductor perdió el control y viró hacia su izquierda, ocasionando con ello que se subiera al camellón al cual le causó severos daños; pero la trayectoria del automóvil continuó hasta que fue a estrellarse contra un machuelo mismo que provocó que la unidad terminara por volcarse para quedar con las llantas hacia arriba.

Los ocupantes de la unidad pretendieron salir de esta, logrando hacerlo primeramente el responsable y su amiga, los cuales se dieron a la fuga con rumbo desconocido, dejando en el interior del vehículo a tres de sus víctimas, siendo estos identificados como Blanca Ruiz Tellez de 18 años de edad, quien tiene su domicilio en Playas del Norte número 106 de la colonia Aztlán; Sandra Jiménez Castellón de 19 años, con domicilio en calle Playas del Norte número 118 del Infonavit Aztlán y Jimmie Reyes Ruelas, quien vive en calle Amitla edificio 121 departamento 6 del Infonavit Los Sauces.

Todos estos jovencitos fueron auxiliados por socorristas de la Cruz Roja y Bomberos del Estado, los cuales los trasladaron hasta la benemérita Cruz Roja en donde los chamacos fueron valorados por médicos del lugar, quienes indicaron que todos ellos presentaban politraumatismos en diversas partes del cuerpo.

Cabe decir que elementos del Cuerpo de Bomberos procedieron a limpiar la zona del accidente, pues en el lugar quedó regada gasolina, la cual de incendiarse pudiera haber provocado una fuerte explosión.

Sobre este hechos tomó nota el Agente del Ministerio Público del fuero común adscrito a la guardia de Tránsito, el cual levantó el acta correspondiente a fin de poder deslindar responsabilidades; el vehículo accidentado fue llevado al corralón oficial de Tránsito, sitio donde permanecerá hasta en tanto no sea terminada a investigación de este suceso.

IMELDA RAMIREZ

En la colonia Valle Verde...

¡LO BALEO UN ASALTANTE!

* Iba en su bicicleta Antonio Zavala cuando lo interceptó un cholo pidiéndole un cigarrillo y después sacó su arma para asaltarlo
* Forcejearon y la pistola se accionó, dejando malherido al ciclista

Alejandro García

Tepic.- Por tratar de impedir ser asaltado, un vecino de la colonia Reforma fue baleado por un hampón la tarde del pasado jueves en las inmediaciones de la colonia Valle Verde; ésto luego de que el malandrín lo interceptara pidiéndole un cigarrillo y sacara su arma de fuego para amenazarlo y durante el forcejeo herirlo.

De estos hechos, agentes de la división de homicidios de la Policía Judicial del Estado tuvieron conocimiento, aproximadamente a las 20:30 horas cuando reportaron el ingreso de una persona lesionada por arma de fuego a la clínica uno del Seguro Social. Los policías y el Ministerio Público se trasladaron de inmediato hasta el nosocomio para entrevistarse con la persona malherida, quien resultó ser Antonio Zavala Ruvalcaba, de 34 años de edad, originario y vecino de esta ciudad con domicilio en calle Artículo 14 número 12 de la colonia Reforma.

Declara el lesionado ASI SUCEDIO

Luego de haber sido intervenido por los médicos, el lesionado declaró que los hechos sucedieron a eso de las 18:30 horas cuando salió de su domicilio a bordo de una biciclet a la colonia Valle Verde donde le co dinero a un amigo.

Pero cuando circulaba por las c esta última colonia, recuerda que en u esquinas fue interceptado por un indi apariencia cholo quien le pedía un ci para Antonio no se le hizo extraño y s para obsequiárselo al desconocido.

Cuando lo hacía, se percató de q de aproximadamente 20 años de edad fajada a la cintura una pistola tipo esc enseguida el desconocido la sacó y lo a pidiéndole que se quitara todos los an llevaba puestos además de su dinero.

A Toño se le hizo fácil y en vez de o al asaltante, se fue contra él trata despojarlo del arma de fuego y e comenzaron a forcejear hasta que repenti la pistola se accionó y dejó malherido a quien cayó doliéndose a media calle, que el asaltante asustado se daba a la f rumbo desconocido.

Y sin que dieran parte a la policía momentos, el baleado fue auxiliado por y familiares quienes a bordo de un particular lo trasladaron hasta la clínica de donde fue atendido de una herida por fuego en el costado izquierdo con sali lado posterior.

De acuerdo con los reportes trascendió que Antonio ayer ya se enc fuera de peligro y de los hechos ya la judicial se encontraba investigando a t cholos de la colonia Valle Verde.

SORTEO SUPERIOR 1916 CON PREMIO PRINCIPAL DE $12.000,000.00 EN TRES SERIES DE $ 4.000,000.00 CADA UNA

LISTA OFICIAL DE PREMIOS, APROXIMACIONES, CENTENAS Y TERMINACIONES.

CONSTANDO ESTE SORTEO DE 3 SERIES, EL POSEEDOR DEL BILLETE COMPLETO, (3 SERIES), OBTIENE 3 VECES EL IMPORTE DE CUALESQUIERA DE LOS PREMIOS QUE APARECEN EN EL PRESENTE REPARTO.

NUMEROS-PREMIOS
[illegible]

LA LETRA "C" INDICA APROXIMACIONES A LA CENTENA. / LA LETRA "T" INDICA TERMINACIONES. / LOS BILLETES DE ESTE SORTEO PRESCRIBEN AL AÑO. / LOS REINTEGROS NO CAUSAN IMPUESTO.

PARA LOCALIZACION DE BILLETES ACUDIR A: AV. DE LA REPUBLICA No. 117, C. P. 06037 MEXICO, D. F., O LLAMAR AL TELEFONO 5-140-7900.

DE CONFORMIDAD CON LA LEY DEL IMPUESTO SOBRE LA RENTA VIGENTE, SE DESCONTARA EL 21% AL EFECTUARSE EL PAGO DE LOS BILLETES PREMIADOS.

SI DESEA OBTENER INFORMACION DE LOS RESULTADOS DE LOS SORTEOS POR VIA TELEFONICA EN EL DISTRITO FEDERAL MARQUE EL TEL. 5-140-7460 Y DE PROVINCIA LADA 01-800-7170169 SIN COSTO ALGUNO. www.loterianacional.gob.mx

4,500 REINTEGROS A LOS BILLETES TERMINADOS CON MONTO DE $400.00 PARA 20 VIGESIMOS EN VIRTUD DE QUE SU TERMINACION CORRESPONDE AL PREMIO PRINCIPAL, EXCLUYENDO LAS TERMINACIONES EN 1527, 527 Y 27 ANOTADAS EN EL CUERPO DE LA LISTA.

4,995 REINTEGROS A LOS BILLETES TERMINADOS CON MONTO DE $400.00 PARA 20 VIGESIMOS EN VIRTUD DE QUE SU TERMINACION CORRESPONDE AL SEGUNDO PREMIO, EXCLUYENDO 4 ULTIMAS CIFRAS EN 8480 ANOTADAS EN EL CUERPO DE LA LISTA.

EL GORDO LLEGÓ A MÉXICO CON $250'000,000. DOSCIENTOS CINCUENTA MILLONES DE PESOS EN CINCO SERIES. Lotería Nacional para la Asistencia Pública

SUPERIOR 1916

SORTEO SUPERIOR 1916 CELEBRADO A LAS 20:00 HRS. EL VIERNES 14 DE DICIEMBRE DE 2001, EN MEXICO, D.

CLASIFICADOS **TARIFA**

Precio por palabra	Minúscula	Negrita	Mayúscula
	$1.00	$2.00	$2.00

Automóviles | 8 Empleos
Casas Venta | 9 Mascotas
Casas Renta | 10 Motocicletas
Deptos Venta | 11 Varios
Deptos Renta | 12 Entretenimientos
Locales | 13 Servicios de Hogar
Terrenos | 14 Varios Venta

212-01-45
LINEA COMERCIAL

Para esta Navidad y Año Nuevo
Pavos y Pollos rellenos ó ahumados
Bacalao · jamones · lomos
Piernas · ensaladas Navideñas
Cazuelas con 100 guisos
Reserve a partir de hoy
Pregunte por el plan de financiamiento

Circulación Regional Nayarit, Puerto Vallarta y Sur de Sinaloa. También On Line www.meridiano.com.mx

Meridiano Comercial

DIGITAL
La solución perfecta para tus necesidades publicitarias
Zacatecas #19 Nte. 212-01-39 y 216-88-46

Tepic, Nayarit. Sábado 15 de Diciembre de 2001
DIRECTOR COMERCIAL: LIC. FELIPE DE JESUS SANCHEZ VILLEGAS

Autos

... 86, buen precio. ...o. 214-92-90 (.../indef)

... king-cab, 1997, ...ática, C/OD y aire acondicionado ...es: tel. 216-24-75, ...32 (Sr. Indalecio) ...44-3112 60-14-58

...RBAN DE LUJO, ...LO 91, UN SOLO ...O, EQUIPADA, ...LENTES CONDICIONES. 214-08-84 (...12/5264)

...ende Explorer ...o 92/2 puertas, A/...trica, $66,000. Tel. ...-94-99 ...23 (5/15/12)

Urge, S10, king-cab, 92, $37,000. 216-16-07

Neon "95" c/seguro y rines/D, buenisimo. 213-25-91 y 260-80-08

Nissan 91, estandart, buenas condiciones, a/acondicionado, camper. $47,000.00 214-54-06

Scort GT, 1994, marquiz 1992, equipadisimos. 211-08-94

Vendo camiones rabones, baratos, buen estado. Camión Dina 76, $57,000. Camión Ford 80, $74,000. Camion Dodge 81, $70,000. Camion Dina 83, $69,000. Camion Dina 84, $73,000. Informes: Insurgentes #757 Pte. Tel. 212-18-88

Ranger 91, S10, 90, como nueva. 044-3112 50-43-40

Tsuru GS1, 2000, asegurado, alarma, c/remoto, unico dueño, no taxi, como nuevo. Tel. 211-77-73

Vendo Pick-Up S10 Chevrolet, 96, 4 cilindros, buen estado, recibo auto chico, golf-chevy. Informes: 216-80-82

Z24, deportivo, 2 puertas, color plata, modelo 92. 212-85-82

Chevrolet Monza, 1998, 44,600 kms, aire acondicionado, $69,000.00 Teléfonos: 212-45-13 o 216-20-27, Tepic. (8/16/12/7400)

Fiesta 99 Equipado, 044-3112-265-52-97, 214-16-53

Tsuru GS1, 2001, rojo, informes: 212-95-65 (11/15/12/7471)

TSURU II MODELO 90, CUATRO PUERTAS, $28,000°° SOLO CONTADO, TEL 213-06-29, CEL. 311-267-20-22. (9/17/12/7420)

Ford F150, Mod. 98 roja, 6 cilindros, automática, a/ac, conversión a Lobo, impecable, tel 213-22-52

Focus 2000, automático, plata astral, camioneta Chevrolet 86, automática, A/A, fuel inyection. 01-3112 42-02-37 (Puga)

Tsubame, modelo 99, A/A, D/H, std, rines lujo, excelente estado. Tel. 212-02-44

Se vende Pahntom, modelo 90, color blanco. Informes: 216-58-82, cel. 044-311 2890-74-90 (10/17/12/7447)

Vendo Chevrolet, pick-up, modelo 95, 6 cilindros, buen estado, buen precio. Tel. 044-3112 60-29-31

Voyager 99, blanca, 53,000 kms, un solo dueño. Tel. 213-08-64 y 213-12-56

Ford F-150, modelo 98, roja, 6 cilindros, automática, A/AC, conversión a lobo, impecable. Tel. 213-22-52

Vendo camioneta dodge 92, estandart, 6/c, acepto auto, 4/c, barata 212-60-54 (11/15/12/7171)

Vendo camioneta chevrolet, luv, doble cabina, 1998, estandart, aire acondicionado, rines aluminio, $95,000. Tel. 01-327 27-2-01-62 (11/18/12)

Vendo VW modelo 94, blanco. Lago Superior 174, $32,000. Lagos del Country.

Tsuru 95, sup. lujo, GSX, estandart, todo electrico, A/A, estereo, CD, color verde. Cel. 044-3112 60-86-59 para tratar.

Vendo pick-up regularizada, 77, datsun 17,000. Cel. 044-3112 65-86-41

Urgeme vende gran marquis, 83, color azul marino, 4 puertas, automático. 210-23-85

Vendo Golf 94, en buen estado. Informes: 210-20-10, 044-3112 40-01-64

Se vende Lebaron 93, muy buenas condiciones, acepto camioneta. Cel. 044-3112 20-04-29

Tsuru tipico, 90, cuatro puertas. 213-39-66 (12/17/12/7485)

Pointer 98, rines, llantas, volante deportivo, un solo dueño, "urge" 210-23-23, 044-3112 50-74-64, $63,000.00 (12/17/12/7477)

Cutlass 96, excelentes condiciones, alarma clifford, CD, alpine. Tel. 216-63-80, cel. 044-3112 40-41-55

Tsuru II, 89, automático, 4 puertas, buenisimo, $32,500.00 044-3112 46-32-33

¡Ahora si! tianguis del automovil, de lunes a domingo. ¿Quieres vender tu auto? traelo, nosotros te lo vendemos. Independencia frente Embotelladora AGA, cuota diaria $15.00 (12/15/12/7509)

WINSTAR 96
Único dueño
Aire acondicionado
Atrás y adelante.
Telefono 2-13-08-26
Celular 04432-40-43-80

FLAMANTISIMO
SHADOW MODELO 1990 BIEN CONSERVADO, ME URGE. CAMBIO DE RESIDENCIA. HABLAME Y TRATAMOS. TELEFONO: 216-37-11

Oportunidad, Dodge Dart 81, 6 cilindros. Tel. 213-77-62

Traspaso pointer station wagon, 2001, equipada, terminela de pagar, como nueva. Informes cel. 46-03-58

Se vende pontiac gran-Am, 1999, excelentes condiciones. Tel. 210-16-61

CAVALIER 91, 4 puertas, A/A, std, **MEXICANO**, excelentes condiciones, **NEGOCIABLE, $40,000** ofrezca. 210-04-05

Vendo pointer estation wagon, 2001, equipada, 9,500 kms, azul. Informes cel. 46-03-58

Jeep wrangler 4x4, rodado 98, 044-3112 60-12-39, 210-24-69

Toyota 1988, aire/acondicionado, dirección hidraulica. 216-98-45

Vendo Jetta cuarta generación, rodado deportivo, A/A, electrico. 044-3112 60-13-70

¡Oferta! Toyota 90, equipada, $39,000.00 214-02-66, 213-52-78

FLAMANTE, cutlas "H" 93, poco kilometraje, llantas, pintura, tapiceria, motro en inmejorables condiciones. 212-41-12, 044-3112 61-52-08 (13/17/12/7534)

Chevy pick-up, 99, roja, un dueño, excelentes condiciones. Tel. 211-25-82 (13/15/12)

Vendo carro Cavalier, modelo 98, blanco. 67-28-89 (13/15/12/7540)

RECIBIMOS SU ANUNCIO EN ZAPATA 73 PTE. LUNES A VIERNES DE 8:30 A 20:00 HRS. SÁBADO DE 8:30 A 15:00 HRS. DOMINGOS DE 10:00 A 15:00

¿Por qué una blanca Navidad? Ven por tu regalón

En la compra de cada cubeta de pintura vinílica

te regalamos 4 litros de la misma pintura

¡ el tradicional regalón !

comex SAN JUAN
Av. Jacarandas 88
Col. San Juan
214 96 37

comex INSURGENTES
Av. Insurgentes 164 Pte.
entre Colima y Padre Mejía
(antes Ures)
213 48 81

comex LA CRUZ
Calzada del Ejército 2
esq. Av. México
214 20 97

comex QUERÉTARO
Querétaro 91, Nte.
entre Zapata y Morelos
216 34 00

comex VICTORIA
Av.Victoria 243, Pte.
casi esq. León
212 41 57

comex ALLENDE
Av. Allende 233 Ote.
esq. P. Sánchez
213 50 82 y 213 43 59

comex SOBRE TODAS LAS COSAS

Promoción vigente hasta el 31 de diciembre de 2001.

Artesanías Metálicas

En esta temporada navideña regale algo duradero y de buen gusto

¡VENGA Y CONOZCANOS!

COMEDORES,
MESAS DE CENTRO,
ESQUINEROS,
LIBREROS,
CISTALEROS,
CREDENZAS,
TOCADORES,
ESPEJOS DE PISO,
BANCOS...

Además..... Ventanales, Protecciones, Puertas, y una gran variedad de accesorios

TODO EN HIERRO FORJADO Y SI ES HECHO A MANO.. ES ARTESANÍA FINA

Morelia #60 Nte. Centro
Entre Morelos y Zapata (63000)
Tels. 0443112605776
0443112302108

PERITO VALUADOR
ING. HOMERO VIDAL ESPEJO

REG. Nº PICR-03 INSTITUTO CATASTRAL Y REGISTRAL DE NAYARIT.
OFICIO N° 134/2001 PODER JUDICIAL DEL EDO. DE NAYARIT.
REG. Nº 02 DEL INSTITUTO MEXICANO DE VALUACION DE NAY.
CED. PROFESIONAL FEDERAL Nº 290993
CED. PROFESIONAL ESTATAL N° 2416

AVALUOS PARA CREDITOS DE INFONAVIT

ADEMAS PARA:
- ESCRITURACIONES
- LEGALES
- O CUALQUIER OTRO FIN

DE:
- CONSTRUCCIONES
- TERRENOS
- MAQUINARIA

(Y ELABORACION DE PLANOS)

AV. B. JUÁREZ N° 66 – B INT. 3, ZONA CENTRO
TEPIC, NAYARIT. TEL/FAX (01-311) 212-75-88
(DENTRO Y FUERA DEL ESTADO)

COMPRO ACCIONES DE TELMEX

PAGO EL MEJOR PRECIO
LLAME NOSOTROS VAMOS
LADA SIN COSTO
01800-719-96-71
INF. SR. SALAZAR

COMPRO ACCIONES D TELEFONOS DE MEXIC

COTIZACIONES SIN COMPROMISO
Llame GRATIS de cualquier parte de la República al
01.800.713.26.8

Canadian International Education Application Centre

TE INTERESA REALIZAR ESTUDIOS EN UN PAIS SEGURO COMO CANADA POR 1, 6 ó 12 MESES?

* INGLES * COMPUTACION * FRANCES

¡ACERCATE A NOSOTROS Y TE DECIMOS COMO!

INFORMES AL 213-99-03 DE 12 A 2 pm CON LA LIC. MIRNA LEON. CONTACTANOS POR e-mail a: cieac@sympatico.ca info@cieacinc.com

Revolucion de precios en Computadoras Pentium IV

sistemas de crédito desde $1,900.00 de enganche

Todos los equipos Incluyen
Disco 40 Gb.; Monitor 15"; Memoria 128 Mb. Gabinete; Teclado; Mouse; CD-Rom 52X; T. Red. 10/100; Bocinas 180 Watts;

Pentium IV a 1.5 Ghz. $6,950.00
Pentium IV a 1.7 Ghz. $7,783.00
Pentium IV a 1.9 Ghz. $8,604.00
Pentium IV a 2.0 Ghz. $9,946.00

Precios más IVA.

Incluye nuestro exclusivo Mantenimiento preventivo sin costo de por vida

Los mejores precios los encuentra en:
Querétaro No. 48-B Zona Centro
Entre Allende y Morelos
Ventas 2-10-00-61 y 2-12-40-94

PRODUCCIÓN Y VENTA DE MÁQUINAS DE VIDEOJUEGOS

Venta y reparacion de Sistemas Neo-Geo Placas, monitores, fuentes de poder y todos los accesorios relacionados con los Videojuegos.

* MÁQUINA CARAMELO 19" = $3,600
* MÁQUINA CARAMELO 19" = $3,400
* MÁQUINA MEDEL 19" = $4,000
* MÁQUINA ACAPULCO 19" = $4,300

Nota! Estos precios están sujetos a Cambio sin previo aviso y no incluyen juego

Visitenos en nuestro domicilio y compruebe la calidad de nuestros servicios.

PROP. ING. JESÚS OMAR ANDRADE ROBL
CALLE ... DEL VALLE
TEL. (32) 14-87-43 FAX 01 (32) 14-95-76
TEPIC, NAYARIT